Inventaire du patrimoine immobilier culturel

Libellé(s)

habitation - magasin (Maison Collard)

Illustration(s)

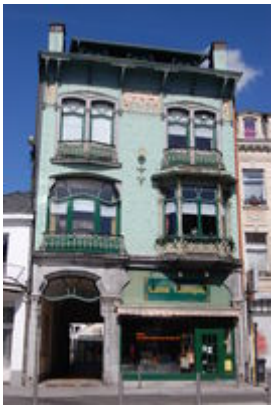

Localisation

Adresse principale : Rue du Marché 20-26 (pairs), SPA (Spa)

Inscription

Bien inscrit comme : Monument

Justification

Ce bien répond au(x) critère(s) suivant(s)

- Authenticité
- Typologie

Ce bien présente l'(es) intérêt(s) suivant(s)

- Architectural

Classement

Tout ou partie de ce bien est classé ou fait partie d'un site classé et fait partie du(des) dossier(s) suivant(s) :

- Patrimoine - Biens classés et zones de protection :
  - 63072-CLT-0029-01

Catégorie(s)

Domestique, Economique

Notice

Parallèle et mitoyenne, imposante maison de style Art Nouveau édifiée en 1902 d'après des plans de l'architecte Gustave Charlier pour l'industriel liégeois Victor Collard, comme résidence secondaire et commerce au rez-de-chaussée. Façade de trois niveaux, en briques émaillées de couleur vert d'eau et calcaire, présentant deux larges travées percées de baies ayant conservé leur châssis d'origine aux lignes courbes d'un vert plus soutenu. Riche décoration de motifs végétaux et floraux aux ferronneries de la logette et aux balcons des étages, panneaux de céramiques représentant des coquelicots sous la corniche concave en bois, fleur de tournesol en ferronerie appliquée au centre de la façade, motifs naturalistes sur les chapiteaux du rez-de-chaussée et les consoles de la baie du premier étage. Toiture à deux versants à croupes percée de trois lucarnes sous un même appentis.

BD

Bibliographie

SCHILS M.-C., 1993. Fleurons de l'architecture Art nouveau à Spa, Histoire et archéologie spadoises, Spa, Villa royale Marie-Henriette, 75, p. 127-130.

KRINS V., 2009. Le patrimoine de Spa, Stavelot (Carnets du Patrimoine, 57), p. 54-56.

Cartographie

Cartographie

Webgis

Informations cadastrales

Spa :

- Section G
  - Parcelle 225 S

Description du bien

Implantation

Mitoyen, Parallèle

Partie constituante principale

habitation, magasin

Identité

Fonction(s)

- Fonction(s) primitive(s) : habitation, magasin
- Fonction(s) actuelle(s) : habitation, magasin

Nom(s)

- Nom(s) primitif(s) : Maison Collard

Volumétrie

Nombre de niveaux

3 niveau(x)

Nombre de travées

2 travée(s)

Rythme

Vertical

Type(s) de toiture

Toit à deux versants à croupe(s)

Matériaux

Murs

Brique émaillée, Calcaire

Couverture

Ardoise

Finition

Céramique

Éléments particuliers

Balcon, Châssis, Corniche, Logette

Datation

Période(s)

Epoque contemporaine

Siècle(s)

début du 20e

Année(s)

1902 (s)

Style(s)

Art nouveau

Intervenant(s)

- Charlier Gustave (Architecte)
- Collard Victor (Commanditaire)

Détails complémentaires de la fiche

Prospection

Auteur(s) de la prospection (2015) **:** Bénédicte DEWEZ, Flavio DI CAMPLI

État sanitaire

État à la date de la prospection : Bon

Code de la fiche

63072-INV-0079-01