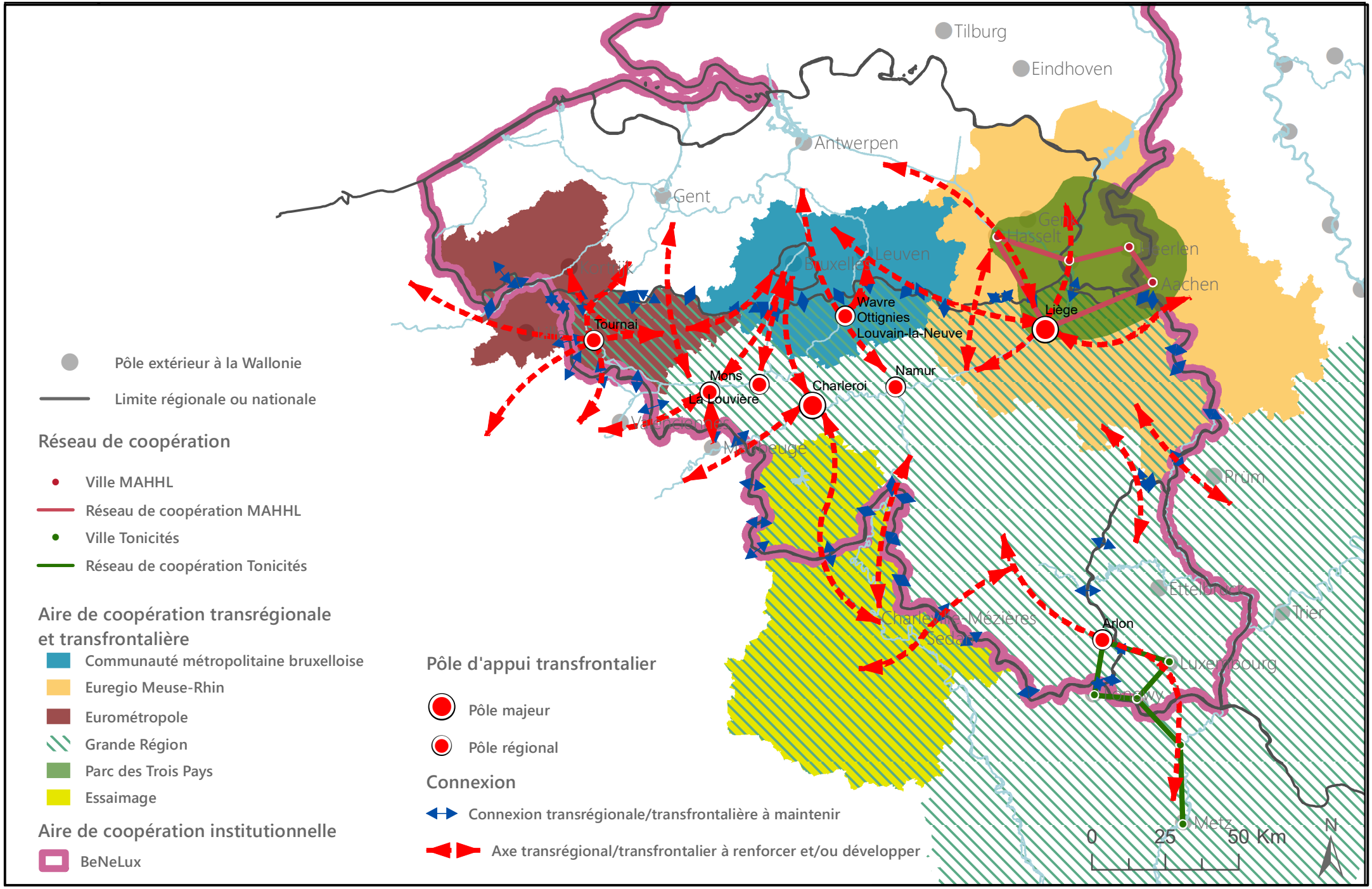

SS2 : INSÉRER LA WALLONIE DANS LES RÉSEAUX SOCIO-ÉCONOMIQUES TRANSRÉGIONAUX ET TRANSFRONTALIERS

SCHÉMA DE DÉVELOPPEMENT DU TERRITOIRE

Wallonie