Atelier POLLEC
28 mars/21 avril

Suivi et rapportage

ENERGIE COMMUNE
Renouvelable, juste & solidaire

Programme

- 9h00 – Accueil
- 9h30 – Rencontre
- 10h00 - Présentation du cycle de formation
- 10h10 - Identification et priorisation collective des besoins
- 11h00 - Pause
- 11h15 – Eléments théoriques
- 12h00 – Présentation du processus de l'après-midi
- 12h15 – Lunch
- 13h15 – Identification des thématiques et méthode
- 13h30 - Intervision en groupes
- 15h00 – Présentation et retour en plénière
- 15h45 – Clôture
- 16h00 - Fin

ENERGIE COMMUNE
Renouvelable, juste & solidaire

De quelle commune venez-vous?

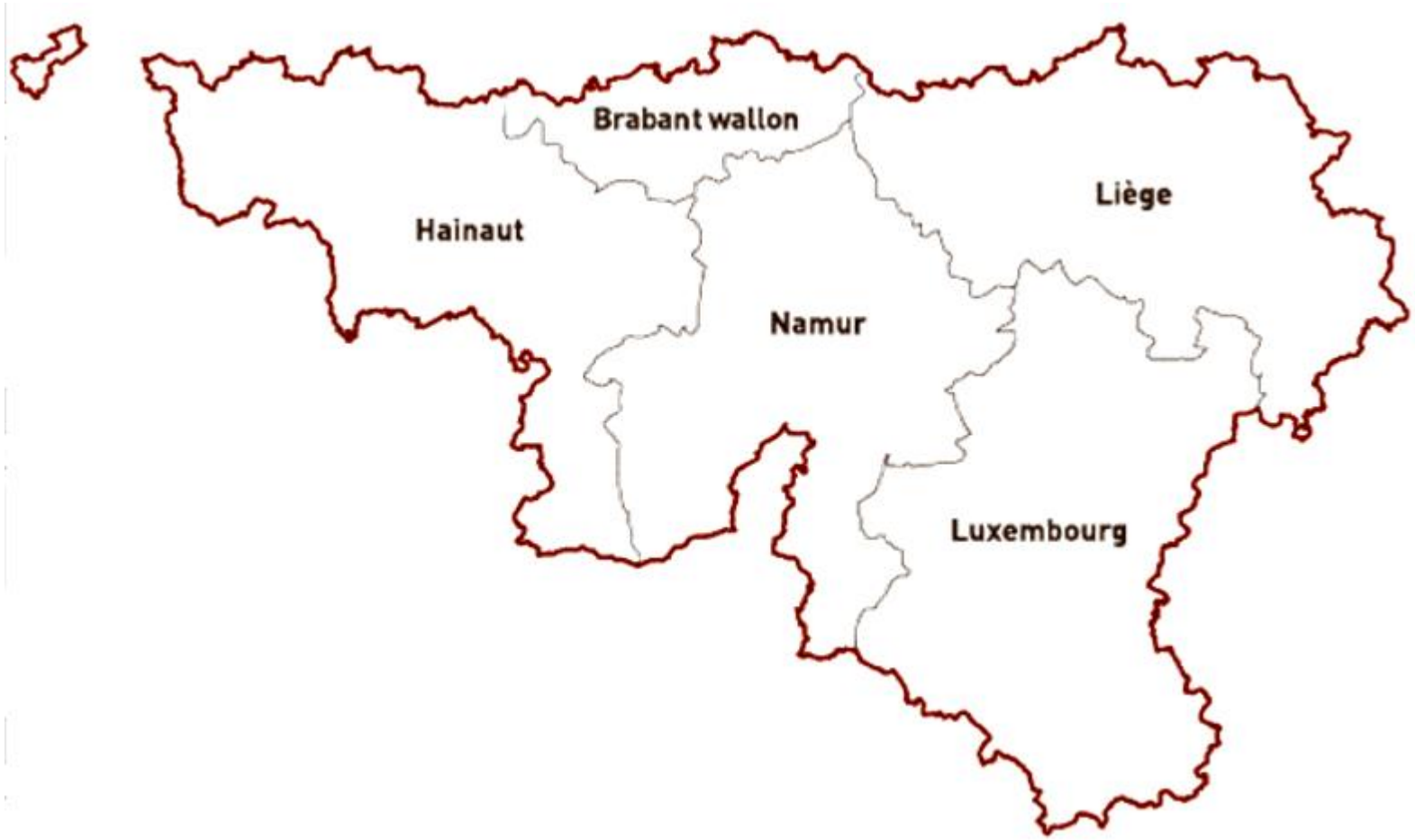

Est-ce que votre commune est perturbée par le changement climatique?

ENERGIE COMMUNE
Renouvelable, juste & solidaire

Oui, très fort

Non, pas du tout

Est-ce que votre commune est perturbée par la hausse des prix de l'énergie ?

ENERGIE COMMUNE
Renouvelable, juste & solidaire

Oui, très fort

Non, pas du tout

Pour lutter contre le changement climatique, il faut agir au niveau …

ENERGIE COMMUNE
Renouvelable, juste & solidaire

Global

Local

Comment vous sentez-vous par rapport à votre PAEDC?

ENERGIE COMMUNE
Renouvelable, juste & solidaire

Tout roule

Je suis perdu

ENERGIE COMMUNE
Renouvelable, juste & solidaire

Cycle de formation POLLEC 2020 - 2

28/3 ou 21/04

Suivi et rapportage

26/04 ou 21/06

Outils POLLEC

&

Adapte ta commune

10/05 ou 12/05

Mise en œuvre

- Animation CP
- Collaboration avec les acteurs locaux
- Sensibilisation de la jeunesse
- Communication

Sept. – Oct. 22

Nouvelles thématiques

Résultats du sondage

Les thématiques que vous aimeriez aborder

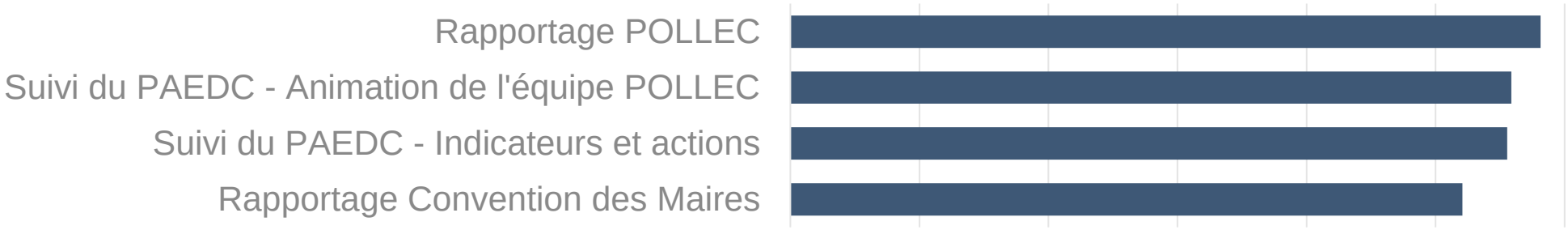

Autres

- Réseautage entre communes
- Constitution et animation de l'équipe POLLEC
- *Animation de la participation citoyenne*
- *Problématique des PAEDC reprenant un arrondissement entier*
- Evolution du contexte
- Collecte des données, accès aux statistiques
- Compatibilité des outils (provinces, FPC,…)
- Autres impacts environnementaux

Quid si une seule assemblée?

Brainstorming

ENERGIE COMMUNE
Renouvelable, juste & solidaire

- Equipe POLLEC
- Rapportage CdM
- Collecte de données
- Evolution du contexte
- ???
- Rapportage POLLEC
- Indicateurs et actions
- Collecte des données
- Réseautage entre communes
- Autres impacts
- ???

ENERGIE COMMUNE
Renouvelable, juste & solidaire

Pause

15 minutes

ENERGIE COMMUNE
Renouvelable, juste & solidaire

Eléments théoriques

45 minutes

ENERGIE COMMUNE

Renouvelable, juste & solidaire

Equipe POLLEC

Coordonner le PAEDC – Exemple d'organigramme

ENERGIE COMMUNE
Renouvelable, juste & solidaire

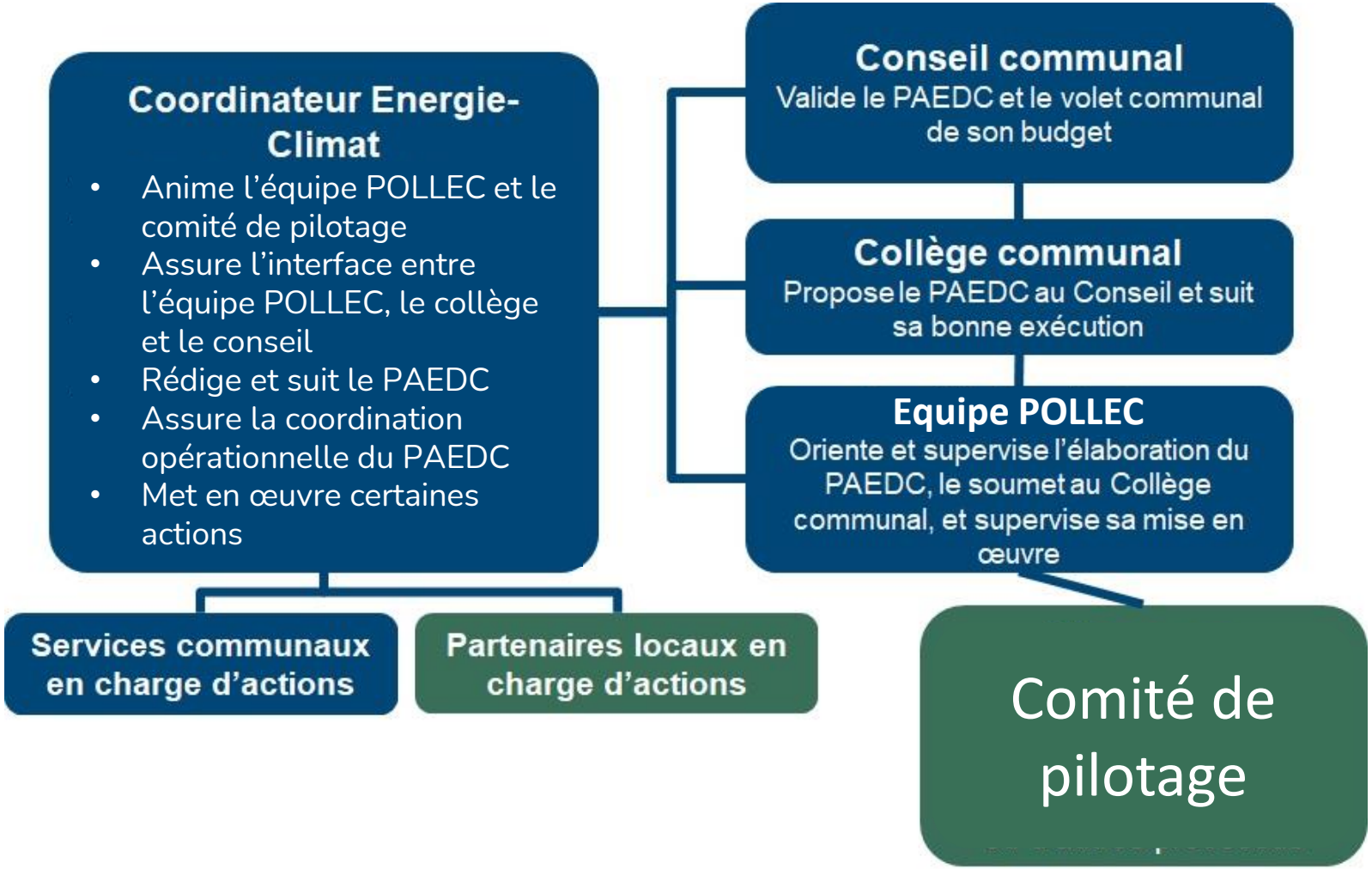

Processus

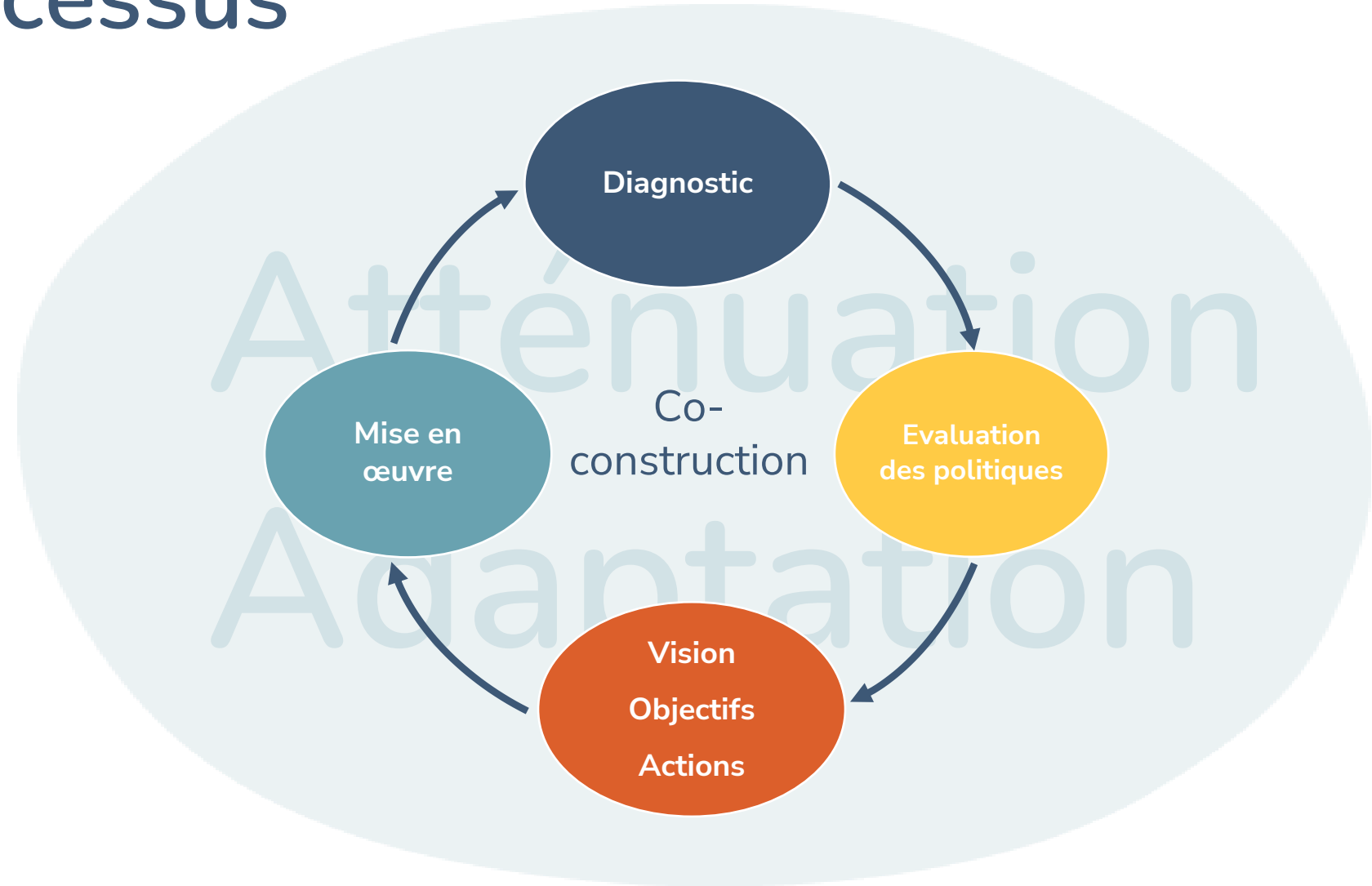
Diagnostic
Evaluation des politiques
Vision
Objectifs
Actions
Mise en œuvre
Co-construction
Atténuation
Adaptation

Coordonner les porteurs de projets

ENERGIE COMMUNE
Renouvelable, juste & solidaire

Exemple

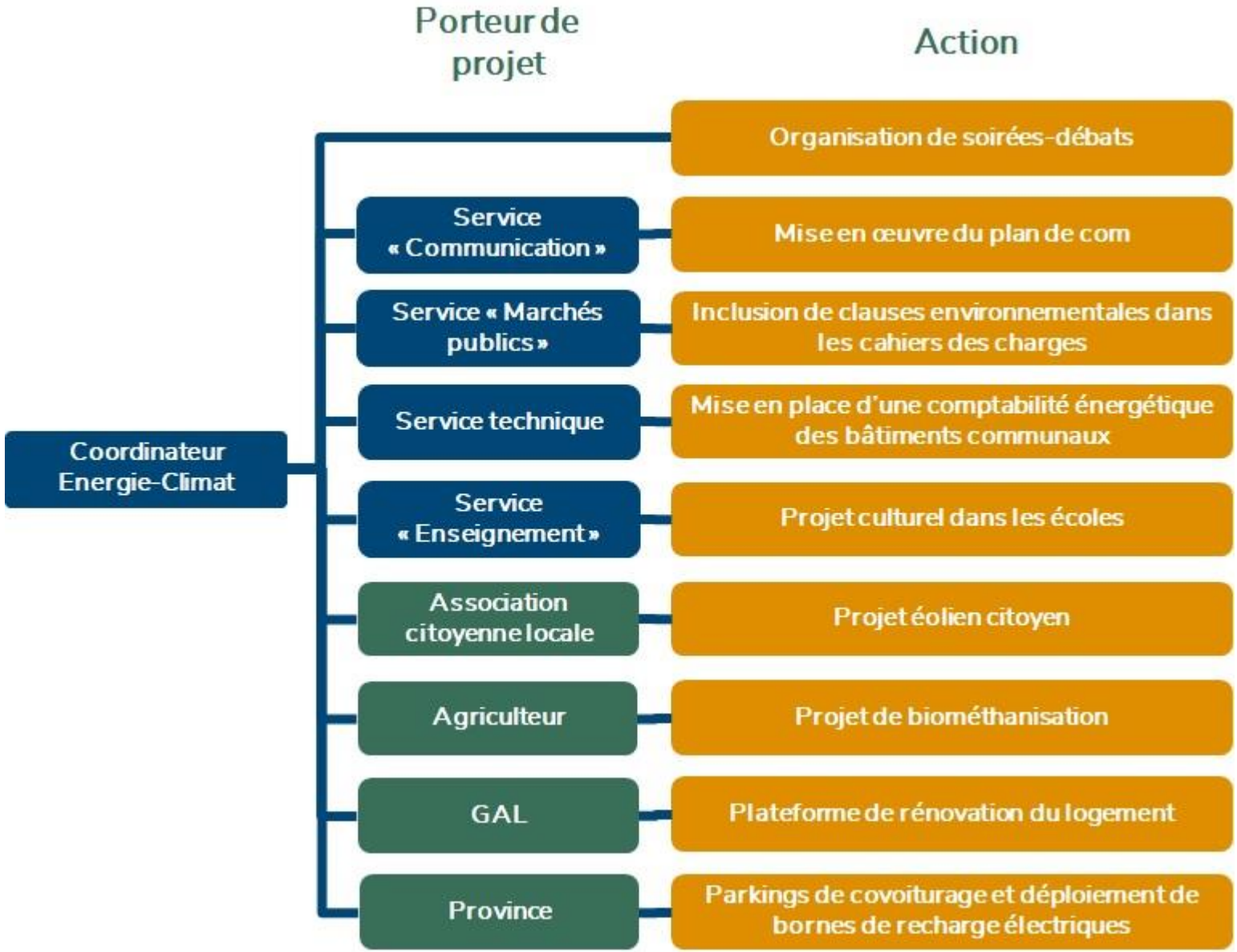

Répartir les tâches…

… et légitimer le rôle du coordinateur

Action\Service (ou agent), organisation	Fonction/Nom	Fonction/Nom	Fonction/Nom	Fonction/Nom	Fonction/Nom	Fonction/Nom
A1	R	A	C	I		
A2	A	R			C	I
A3			A	R		
A4	R	C		I	A	
…						

R	Réalise
A	Approuve l'achèvement
C	Conseille
I	Est informé

Composition de l'équipe POLLEC

ENERGIE COMMUNE
Renouvelable, juste & solidaire

Exemple

- Elu(es) en charge des thématiques
- Direction générale
- Un(e) représentant(e) de chaque service et du CPAS
- Un(e) représentant(e) du centre culturel
- Un(e) représentant(e) de la Régie Communale Autonome
- Représentants de structures supra-locales (GAL, Parc Naturel, etc.)
- Représentants du comité de pilotage
- …

Equipe POLLEC

Quelle interaction avec quel profil d'interlocuteur?

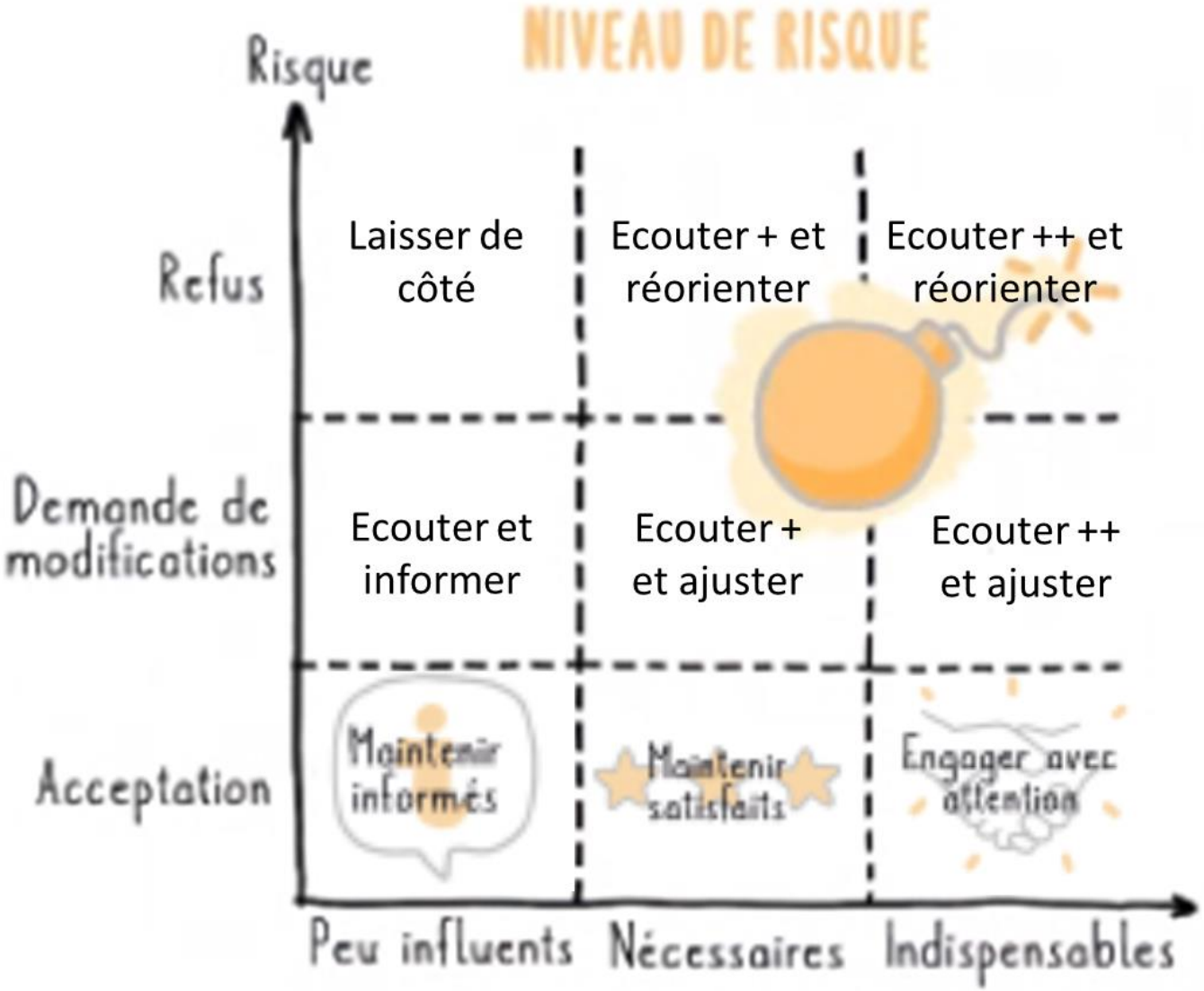

ENERGIE COMMUNE

Renouvelable, juste & solidaire

Suivi du PAEDC

Le cadre logique

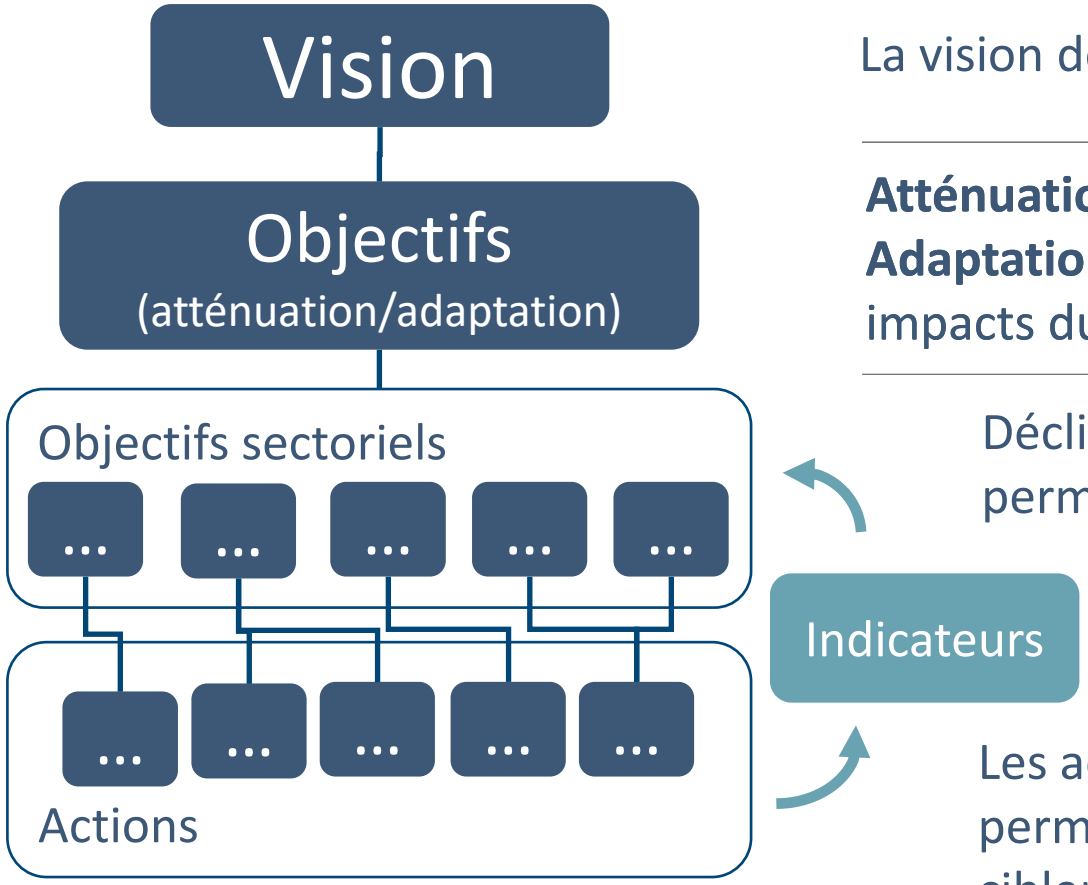

La vision décrit l'avenir souhaité à long terme

Atténuation : Réduire les émissions de 40% à l'horizon 2030
Adaptation : réduire la vulnérabilité du territoire aux impacts du changement climatique

Déclinaison en objectifs sectoriels dont la somme permet d'atteindre l'objectif global

Les indicateurs permettent de rendre les objectifs plus concrets (scénarios) et d'en mesurer l'atteinte

Les actions menées par la communes et ses partenaires permettent d'atteindre les objectifs sectoriels. Elles ciblent chacune un ou plusieurs objectifs et impactent chacune un ou plusieurs indicateurs de suivi

Exemple – Atténuation - Logement

ENERGIE COMMUNE
Renouvelable, juste & solidaire

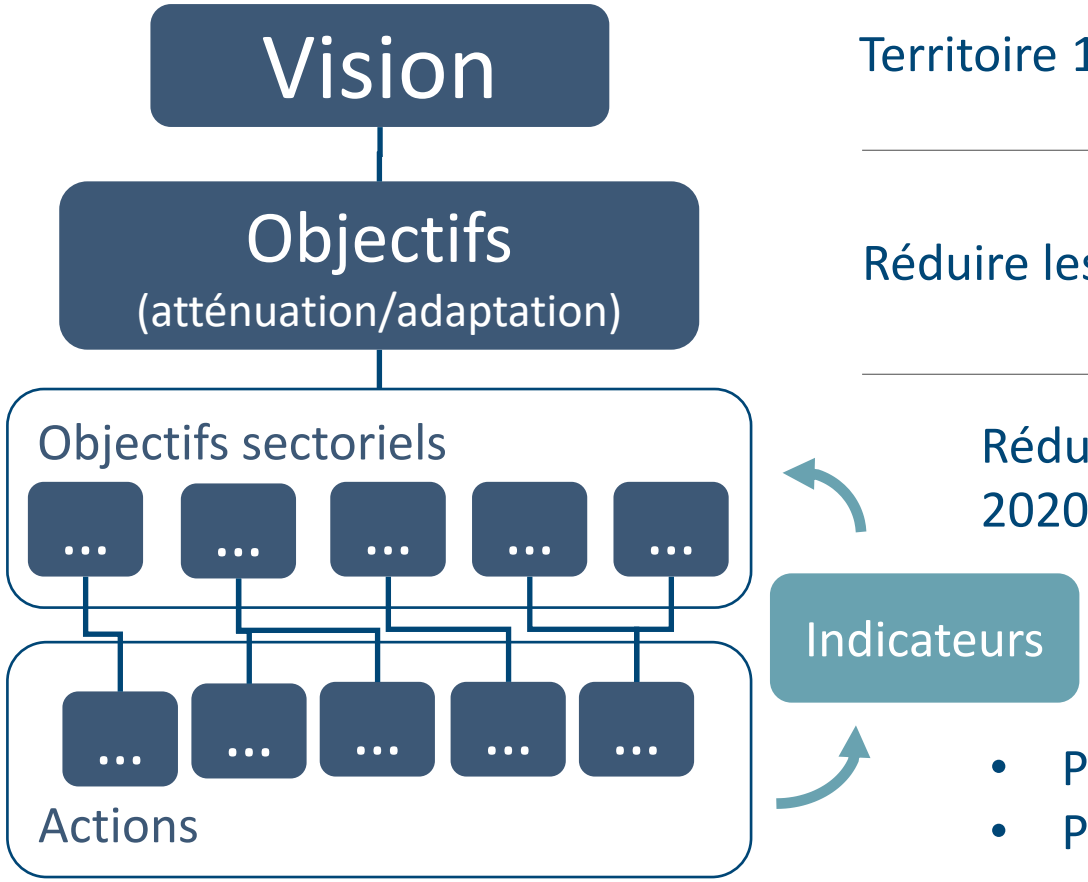

Territoire 100% renouvelable à l'horizon 2050

Réduire les émissions de 40% à l'horizon 2030

Réduire de 40% la consommation du logement entre 2020 et 2030

Indicateurs

- Nombre de logements rénovés vers la standard basse énergie
- Nombre de ménages réalisant 10% d'économie d'énergie par comportement

- Primes énergie
- Plateforme de rénovation

Suivi du PAEDC

ENERGIE COMMUNE
Renouvelable, juste & solidaire

- Pour le rapportage à la Région et la CdM
  - Suivi de l'état d'avancement des actions
  - Mise à jour de l'inventaire de contrôle à partir des dernières données disponibles ➔ 2018
- Si possible et jugé pertinent pour votre travail
  - Mesure/collecte des indicateurs de suivi

Mesure/collecte des indicateurs

ENERGIE COMMUNE
Renouvelable, juste & solidaire

- Statistiques de primes régionales
- Statistiques de primes communales
- Enquêtes
- Campagnes de mesures (circulation)
- Comptabilité énergétique
- …

Actions – Ce qu'une commune peut faire

ENERGIE COMMUNE
Renouvelable, juste & solidaire

Développer un cadre qui favorise le changement

- Outils de planification communale
- Guides d'urbanisme
- Vérification des permis de construire
- Primes et taxes communales

Positionner l'Administration communale comme leader exemplaire

- Comptabilité et cadastre énergétique
- Audits énergétiques
- Programme de rénovation
- Eclairage public
- Exemplarité des investissements
- Gestion des espaces verts
- Sensibilisation des utilisateurs des bâtiments communaux

Mobiliser, impliquer

- Parlement Citoyen Climat / Comité de pilotage local
- Mécanismes de tiers investissement citoyen
- Budget participatif
- Partenariats publics-privés

Informer, questionner; conscientiser, sensibiliser

- Guichet énergie local
- Campagnes de communication
- Organisation de concours et appels à projets
- Etudes de potentiel et information
- Projets culturels

Initier & faciliter

- Soutenir les initiatives citoyennes de transition
- Soutenir le développement des coopératives citoyennes
- Favoriser la rencontre des acteurs
- Lancer des appels à projets
- Mettre à disposition des terrains et infrastructures communales
- Rénovation des bâtiments
- Mobilité
- Production renouvelable
- Adaptation

Valoriser ce qui est déjà fait
Explorer ce qui pourrait être fait

ENERGIE COMMUNE
Renouvelable, juste & solidaire

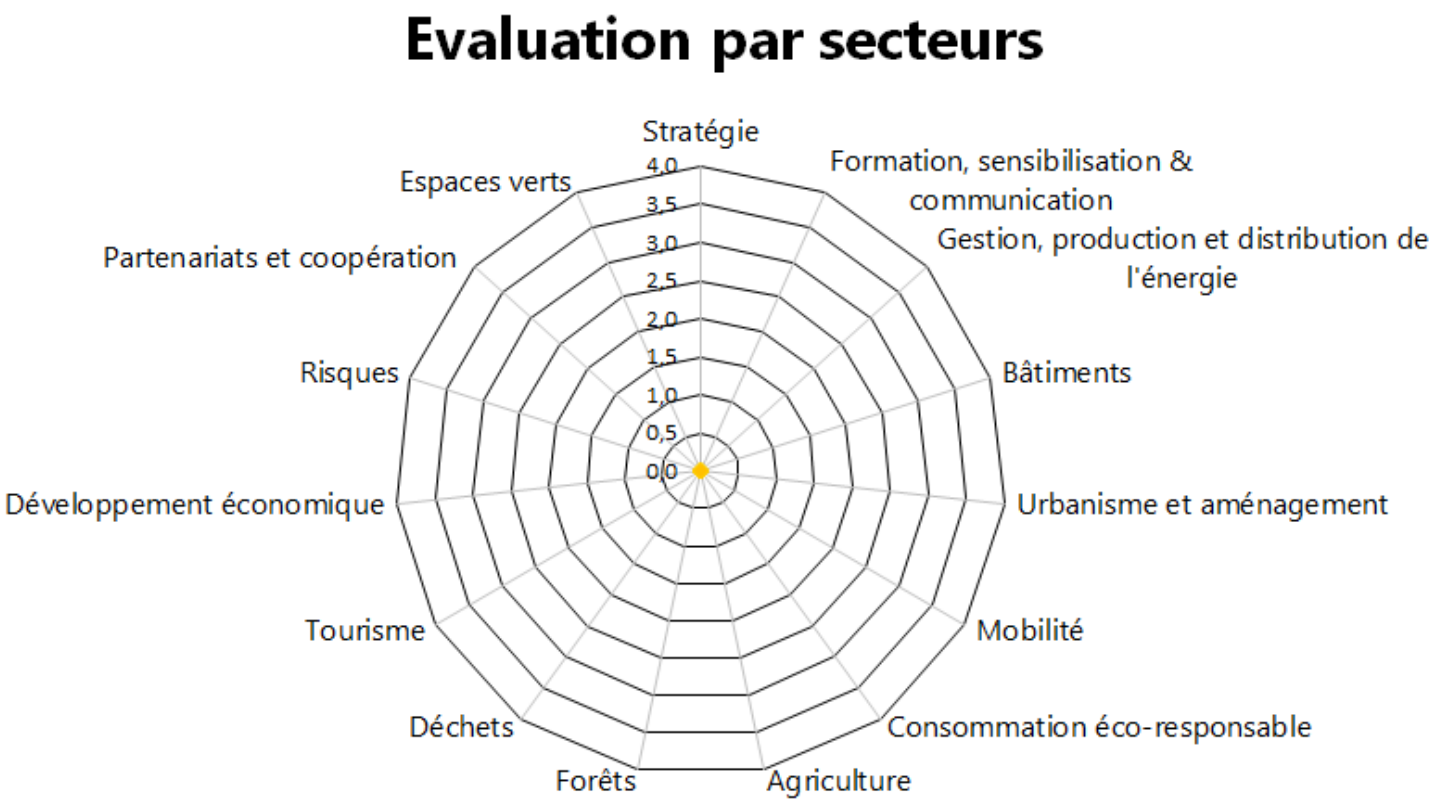

Des sources d’inspiration

ENERGIE COMMUNE
Renouvelable, juste & solidaire

conventiondesmaires.wallonie.be

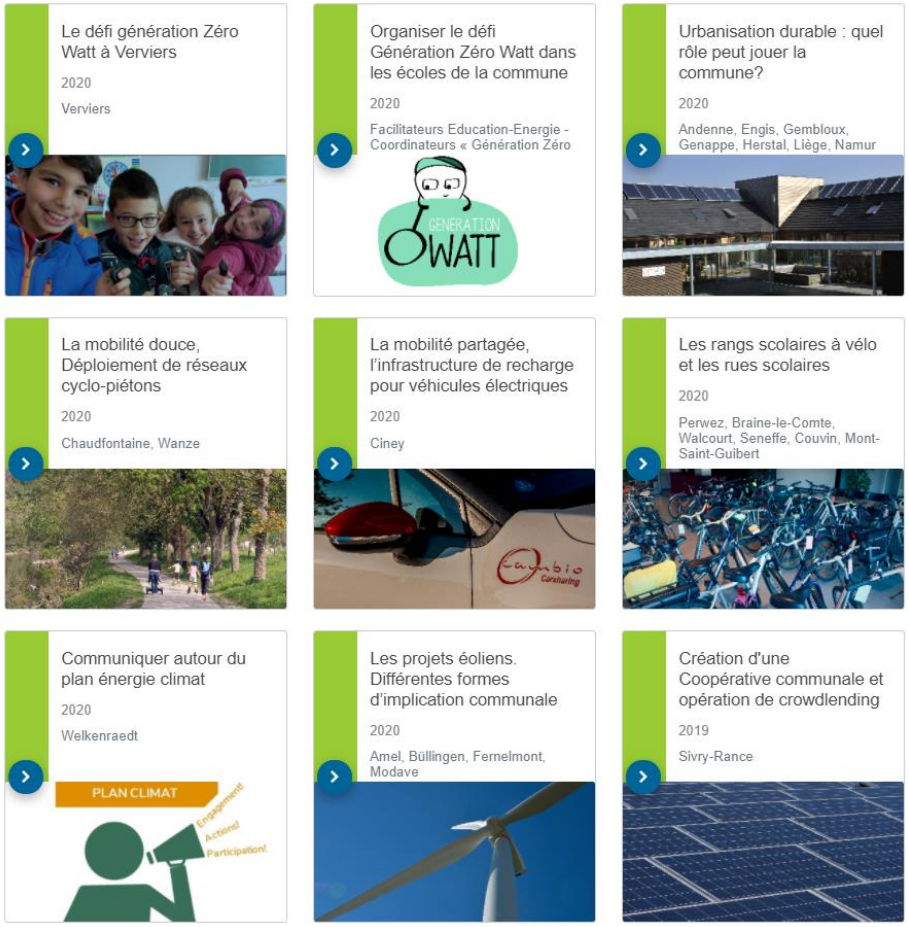

www.uvcw.be/cadredevie/energie/

Des sources d'inspiration

ENERGIE COMMUNE
Renouvelable, juste & solidaire

https://www.pacteclimat.lu/fr/acteur-engage/les-mesures

PacteClimat | EUROPEAN ENERGY AWARD
Ma commune s'engage pour le climat

european energy award

ENERGIE COMMUNE

Renouvelable, juste & solidaire

Rapportage POLLEC

Rapportage POLLEC

ENERGIE COMMUNE
Renouvelable, juste & solidaire

Pour quand dois-je rendre les rapports

- **RH:** Rapport intermédiaire 1 an après l'entrée en fonction du coordinateur. Vous disposez d'un mois après ce délai pour encoder votre rapport.

- **Projet:** Fin mars 2022. Vous disposez d'un mois après ce délai pour encoder votre rapport.

Toutes les échéances ici

Rapportage POLLEC

Rapport intermédiaire

Comment trouver les formulaires?

ENERGIE COMMUNE
Renouvelable, juste & solidaire

Nature, Forêts et Climat		
Demande de subvention BiodiverCité		Appel 2022 bientôt disponible
Appel POLLEC 2020		
Volet 2 Projet - rapport d'activité intermédiaire		NEW
Volet 1 RH - phase 1, rapport d'activité intermédiaire		NEW
Volet 1 RH - phase 1, rapport d'activité final		NEW
Volet 1 RH - phase 2, rapport d'activité intermédiaire		NEW
Volet 1 RH - phase 2, rapport d'activité final		NEW
Appel POLLEC 2021		
Volet 1 RH		L'appel à projets 2021 est clôturé
Volet 2 Projet		L'appel à projets 2021 est clôturé

Quel formulaire remplir?

ENERGIE COMMUNE
Renouvelable, juste & solidaire

→ Veuillez remplir la bonne version de votre rapport d'activité intermédiaire

→ Les rapports finaux sont déjà disponibles à titre indicatif, ils ne devront être rempli qu'à la fin du subside.

Nature, Forêts et Climat		
Demande de subvention BiodiverCité		Appel 2022 bientôt disponible
Appel POLLEC 2020		
Volet 2 Projet - rapport d'activité intermédiaire		NEW
Volet 1 RH - phase 1, rapport d'activité intermédiaire		NEW
Volet 1 RH - phase 1, rapport d'activité final		NEW
Volet 1 RH - phase 2, rapport d'activité intermédiaire		NEW
Volet 1 RH - phase 2, rapport d'activité final		NEW
Appel POLLEC 2021		
Volet 1 RH		L'appel à projets 2021 est clôturé
Volet 2 Projet		L'appel à projets 2021 est clôturé

Rappel des phases RH

Phase 1 : Vous avez posé votre candidature pour **l'élaboration ou l'actualisation**, la mise en œuvre et le suivi de votre PAEDC.

Phase 2 : Vous avez posé votre candidature pour la **mise en œuvre et le suivi** de votre PAEDC.

Pièces justificatives

ENERGIE COMMUNE
Renouvelable, juste & solidaire

Rapport financier *

Choisir un fichier Aucun fichier n'a été sélectionné

Merci d'utiliser le modèle "POLLEC-Rapport-financier-RH.xlsx" référencé dans la section "Pièces justificatives" de la page de l'appel POLLEC 2020.

Veuillez remettre un fichier au format .xlsx

Déclaration de créance signée *

Choisir un fichier Aucun fichier n'a été sélectionné

Veuillez remettre un fichier au format .pdf. Attention, les informations contenues dans la déclaration de créance doivent être dactylographiées, sinon celle-ci ne pourra pas être acceptée.

La décision du Conseil communal *

Choisir un fichier Aucun fichier n'a été sélectionné

Veuillez remettre la décision validant la candidature de la commune à l'appel à candidature POLLEC 2020

Timesheets *

Choisir un fichier Aucun fichier n'a été sélectionné

Veuillez transmettre le fichier *excel* reprenant l'ensemble des timesheets complétés, ce fichier ne doit pas être signé. (Les versions signées ont déjà été envoyées trimestriellement). Vous pouvez remettre un fichier par agent impliqué. Modèle : Modèle-Time-Sheet_POLLEC.xlsx référencé dans la section "Pièces justificatives" de la page de l'appel POLLEC 2020.

Si plusieurs agents sont impliqués, veuillez remettre leurs timesheets dans la section "autres documents"

Livrable

ENERGIE COMMUNE
Renouvelable, juste & solidaire

Rapportage du PAEDC

- L'outil POLLEC

ou

- Fichier de rapportage pour ceux qui n'utilisent pas l'outil POLLEC
  - Simple
  - FutureProofedCities

Fichier de rapportage pour ceux qui n'utilisent pas l'outil POLLEC

ENERGIE COMMUNE
Renouvelable, juste & solidaire

pollec

Rapportage appels POLLEC 2020 et 2021

ENERGIE COMMUNE
Renouvelable, juste & solidaire

Wallonie énergie SPW

Wallonie environnement Awac

Commune		
Appel POLLEC	2020	
Année de référence	2006	Année de l'inventaire de référence des émissions (BEI) - Fixée à 2006 dans le cadre de POLLEC
Année de contrôle		Année de l'inventaire de contrôle des émissions (MEI)
Année de lancement		Année lors le PAEDC a été approuvé par le Conseil Communal
Année de suivi		Année lors de laquelle le suivi a été réalisé (utile pour le rapportage)
Inclusion de l'industrie dans le bilan?		
Part du trafic autouroutier prise en compte		

Inventaires

ENERGIE COMMUNE
Renouvelable, juste & solidaire

1000 charactères restants

A. Consommation finale d'énergie

Huile vég Biocarburants Bois/Pellets Solaire thermiqu Géothermie

Secteur		Consommation finale d'énergie (MWh)															
		Electricité	Chauffage et refroidissement urbain	Combustibles fossiles								Energies renouvelables					Total
				Gaz naturel	Gaz liquide	Mazout de chauffage	Diesel	Essence	Lignite	Charbon	Autres combustibles fossiles	Huile végétale	Biocarburants	Autre biomasse	Solaire thermique	Géothermie	
Bâtiments, équipements/installations municipaux																	
Bâtiments, équipements/installations tertiaires (non municipaux)																	
Bâtiments résidentiels																	
Eclairage public																	
Industrie	Non-ETS																
Flotte municipale																	
Trasnports publics																	
Transports privés et commerciaux																	
Agriculture																	
		-	-	-	-	-	-	-	-	-	-	-	-	-	-	-	-

- Données fournies par la région ➔ copier-coller sauf si vous avez apporté des modifications

Potentiel EnR

ENERGIE COMMUNE
Renouvelable, juste & solidaire

Potentiel énergies renouvelables

Technologie	Temps de fonctionnement à puissance nominale (heures/an)	Puissance électrique (kW)	Puissance thermique (kW)	Production électrique (GWh/an)	Production thermique (GWh/an)	Total (GWh/an)	Pourcentage du poteniel total
Eolien	2.190			-	-	-	0%
Hydroélectricité	3.300			-	-	-	0%
Bois	4.800			-	-	-	0%
Biométhanisation	6.500			-	-	-	0%
PAC Géothermie	1.800				-	-	0%
Solaire thermique	900			-	-	-	0%
Photovoltaïque	900			-	-	-	0%
			Total	-	-	-	

- Si pas encore fait, expliquer pourquoi dans le rapport en ligne (ex: processus de consultation citoyenne)

Objectifs

Type d'objectif CdM	Absolu

Tableau de bord	Objectif CdM	Objectif PAEDC	Atteint
tCO2eq	-	-	-
	0%	0%	0%

Réduction des consommations

Secteur	Objectif	Economie d'énergie (GWh/an)	Réduction des émissions (tCO2/an)	Etat d'avancement	
				0%	Suivi
				0%	Suivi
				0%	Suivi
				0%	Suivi
				0%	Suivi
				0%	Suivi
				0%	Suivi
				0%	Suivi
				0%	Suivi
				0%	Suivi
				0%	Suivi
				0%	Suivi
				0%	Suivi
				0%	Suivi
				0%	Suivi
				0%	Suivi
				0%	Suivi
				0%	Suivi
	Total	-	-		

Production renouvelable

Filière	Objectif	Productible (GWh/an)	Réduction des émissions (tCO2éq/an)	Etat d'avancement	Patrimoine communal?	
				0%		Suivi
				0%		Suivi
				0%		Suivi
				0%		Suivi
				0%		Suivi
				0%		Suivi
				0%		Suivi
				0%		Suivi
	Total	-	-			

Secteurs non-énergétiques

Secteur	Objectif	Réduction des émissions (tCO2éq/an)	Etat d'avancement	
			0%	Suivi
			0%	Suivi
			0%	Suivi
			0%	Suivi
			0%	Suivi

Indicateurs

ENERGIE COMMUNE
Renouvelable, juste & solidaire

Objectif:	0
Secteur:	0
Economie d'énergie (GWh/an):	-
Réduction des émissions (tCO2eq/an):	0

Indicateur	Valeur cible	Economie d'énergie (GWh/an)	Réduction des émissions (tCO2eq/an)	Part de l'objecti	Valeur au moment du suivi	Réduction des émissions (tCO2eq/an)	Méthode d'acquisition
				0%		-	
				0%		-	
				0%		-	
				0%		-	
				0%		-	
				0%		-	
				0%		-	
				0%		-	
				0%		-	
				0%		-	
	Total	-	-	0%	Total	-	

Pour montrer que vous avez fait un travail d'interprétation des objectifs

Facultatif

Actions

ENERGIE COMMUNE
Renouvelable, juste & solidaire

N°	A1	A2	A3
Titre de l'action			
Secteur			
Objectif ciblé 1			
Participation à l'objectif 1 (%)			
Objectif ciblé 2			
Participation à l'objectif 2 (%)			
Objectif ciblé 3			
Participation à l'objectif 3 (%)			
Type d'acteur à l'initiative de l'action			
Nom de l'acteur à l'initiative de l'action			
Service responsable			
Début			
Fin			
Etat d'avancement			
Dépensé à ce jour			
Coût estimé			
Type de dépense			
Subside			
Type de subsde			
Gain financier annuel			

ENERGIE COMMUNE
Renouvelable, juste & solidaire

Rapportage CdM

Guide édité par la Convention des Maires:
https://www.conventiondesmaires.eu/index.php?option=com_attachments&task=download&id=914

La Convention des Maires - Adhérer

ENERGIE COMMUNE
Renouvelable, juste & solidaire

1. Présentation de l'initiative au Conseil Communal

Etape 1
Présenter l'initiative de la Convention des Maires pour le Climat et l'Energie à votre conseil municipal. Pour faciliter la discussion dans le conseil municipal, vous pouvez télécharger le document d'engagement ici

2. Mandat au Bourgmestre pour signer le formulaire d'adhésion

Etape 2
Une fois qu'une résolution officielle a été adoptée par le conseil municipal, mandater le maire, ou un représentant équivalent du Conseil municipal, pour signer le document d'engagement de la Convention des Maires.

3. Enregistrement en ligne et soumission du formulaire d'adhésion en ligne

Etape 3
Après la signature, complétez vos informations en ligne et téléchargez votre document d'engagement dûment signé ; Prenez note des prochaines étapes qui vous seront adressées dans un e-mail de confirmation.

La Convention des Maires - Processus

ENERGIE COMMUNE
Renouvelable, juste & solidaire

La Convention des Maires – Échéances de rapportage

ENERGIE COMMUNE
Renouvelable, juste & solidaire

Téléchargez le guide du rapportage édité par la Convention des Maires: https://www.conventiondesmaires.eu/index.php?option=com_attachments&task=download&id=914

	Adhésion	Plan d'action	Suivi	
	Année 0	Dans les 2 ans	Dans les 4 ans	Dans les 6 ans
Ma stratégie	o	✓	✓	✓
Dépôt des documents du plan d'action	o	✓	o	o
Inventaires des émissions	o	✓ (IRE*)	o	✓ (ICE*)
Évaluation des risques et vulnérabilités	o	✓	✓	✓
Actions d'atténuation	o	✓ (min. 3 actions clés)	✓	✓
Actions d'adaptation	o	o	✓ (min. 3 actions clés)	✓
Actions contre la précarité énergétique	o	o	✓ (min. 1 action clé)	✓

ENERGIE COMMUNE

Renouvelable, juste & solidaire

Ma stratégie (min tous les 2 ans)

Budget

ENERGIE COMMUNE
Renouvelable, juste & solidaire

Budget

Budget total prévu pour la mise en œuvre du plan			Budget dépensé à ce jour		
Total (€)	Atténuation (%)	99.4	Total (€)	Atténuation (%)	0
1784018	Adaptation (%)	0.6	0	Adaptation (%)	0

Exercice budgétaire 2019 2030 11 Année

Sources de financement		Proportion (en % du budget global)
Ressources propres de l'autorité locale	☑	65
Externe		
- Public	☑	35
- Fonds privés	☐	
Non affecté à une source	☐	

Budget – Outil POLLEC

ENERGIE COMMUNE
Renouvelable, juste & solidaire

Fichier Accueil Insertion Mise en page Formules Données Révision Affichage Développeur Aide

W17

Commune de DAVERDISSE

Plan d'Action en Faveur de l'Energie Durable et du Climat

Créer une nouvelle fiche action | RESET | Supprimer cette fiche action

Atténuation
Adaptation

Secteur	Objectif ciblé 1	Objectif ciblé 2	Objectif ciblé 3	Fiche action N°	10
Logement	Economie d'énergie de 28% par rapport à 2018 dans le secteur 'Logement'	Nouvelles installations solaires photovoltaïques pour une puissance totale de 2600 kWc		Etat d'avancement	
				A faire	
Participation à l'objectif	58%	18%		Module de calcul de la participation	

Domaine d'intervention	Action intégrée (tout ci-dessus)	Moyen utilisé	Sensibilisation/information	Action affectant l'adaptation?
				OUI
Acteur à l'initiative de l'action	Commune			

Titre de l'action	Mettre en place une plateforme de rénovation en collaboration avec communes voisines
Description	En s'inspirant du modèle de la Ville de Gembloux récemment reproduit sur plusieurs territoires wallons (GAL Pays de l'Ourthe, GAL Pays des Condruses, etc.), il s'agit de créer une plateforme en vue d'accompagner les candidats rénovateurs dans la définition, le financement et la concrétisation de leur projet de rénovation. En regroupant une série d'entrepreneurs locaux et en facilitant leur relation avec le candidat rénovateur, ce type de plateforme favorise la rénovation massive. NB : En cas de lancement d'une telle plateforme, une réflexion devra être menée sur le maintien des primes communales ou sur leur adaptation Il est proposé que la Commune de Daverdisse soumette au GAL AM la mise en place d'une telle plateforme en tant fiche projet pour la prochaine programmation LEADER.
Commentaire (dont hypothèses utilisées pour chiffrer l'impact de l'action sur le(s) objectif(s) ciblé(s))	1.4.2 Planification des projets et rénovation des bâtiments 6.3.1 Industrie, entreprises et fournisseurs de services 6.3.2 Investisseurs
Nom du partenaire à l'initiative de l'action	GAL AM
Service communal responsable	
Partenaires potentiels	
Date de lancement	2023
Échéance	2030
Charge de travail totale (journées)	100

Estimation du coût	84.808 €	Type de dépense	Non-investissement		
Dépensé à ce jour					
Subside	76.327 €	Nom du programme (subside)	LEADER	Type de subside	Programme européen

Importer une bonne pratique

Sélectionner une bonne pratique → Importer

Navigation:

Diagnostic
> Données de bilans
> Bilan patrimonial
> Bilan territorial

Planification Suivi
> Potentiel EnR
> Vision
> Objectifs
> Fiches actions

Synthèses
> Actions
> Actions VS Objectifs
> Planning
> Budget

Rapportage
> CdM
> Rapport de suivi

> Hypothèses & méthodo

Calcul de la participation aux objectifs ciblés

Vision | Objectifs | Suivi | Actions-Suivi bât. communaux | A1 | A2 | A3 | A4 | A5 | A6 | A7 | A8 | A9 | A10 | A11 | A12 | A13 | A14 | A15

Budget – Outil POLLEC

ENERGIE COMMUNE
Renouvelable, juste & solidaire

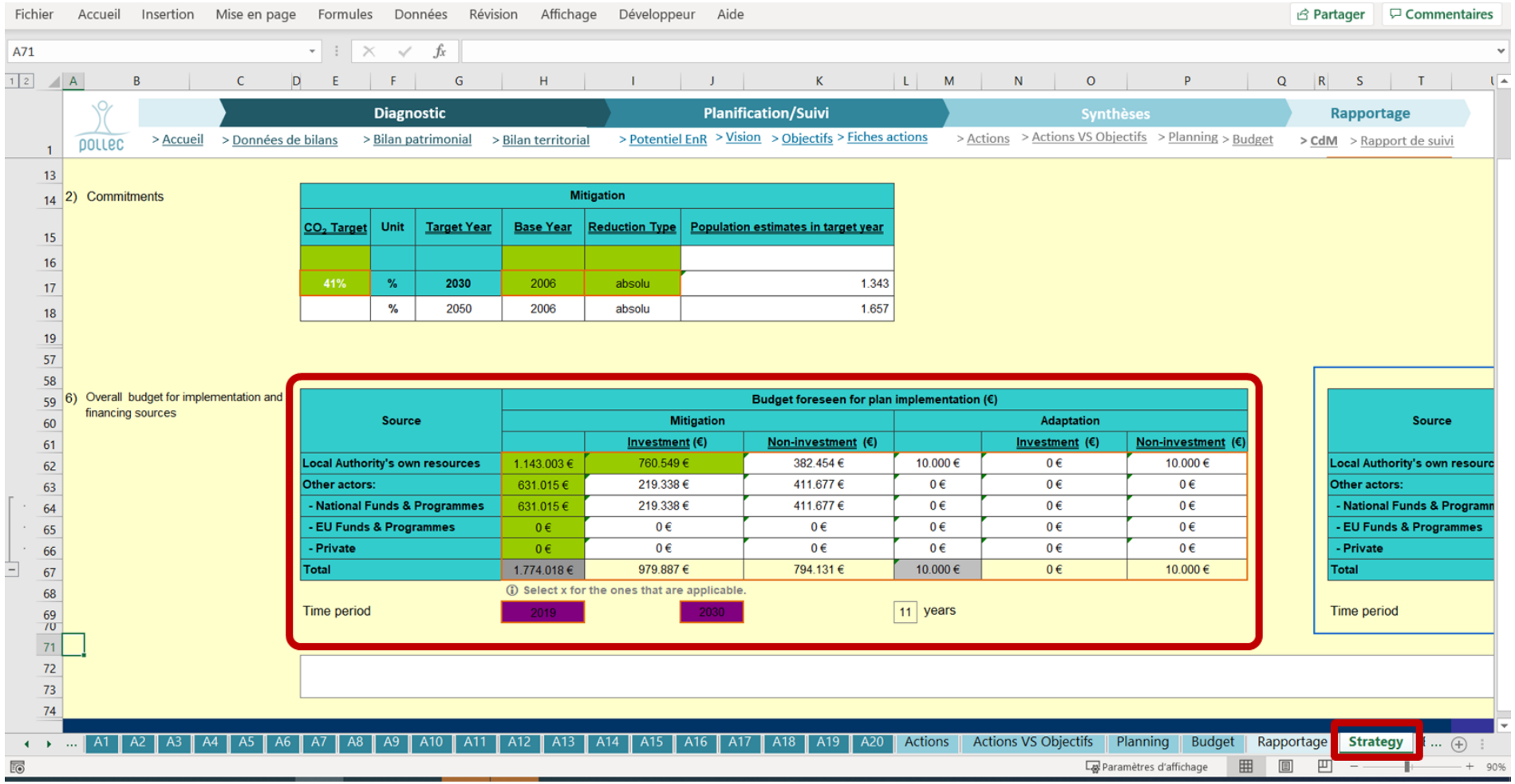

Diagnostic | Planification/Suivi | Synthèses | Rapportage

> Accueil > Données de bilans > Bilan patrimonial > Bilan territorial > Potentiel EnR > Vision > Objectifs > Fiches actions > Actions > Actions VS Objectifs > Planning > Budget > CdM > Rapport de suivi

2) Commitments

Mitigation					
CO_2 Target	Unit	Target Year	Base Year	Reduction Type	Population estimates in target year
41%	%	2030	2006	absolu	1.343
	%	2050	2006	absolu	1.657

6) Overall budget for implementation and financing sources

Source	Budget foreseen for plan implementation (€)					
	Mitigation			Adaptation		
		Investment (€)	Non-investment (€)		Investment (€)	Non-investment (€)
Local Authority's own resources	1.143.003 €	760.549 €	382.454 €	10.000 €	0 €	10.000 €
Other actors:	631.015 €	219.338 €	411.677 €	0 €	0 €	0 €
- National Funds & Programmes	631.015 €	219.338 €	411.677 €	0 €	0 €	0 €
- EU Funds & Programmes	0 €	0 €	0 €	0 €	0 €	0 €
- Private	0 €	0 €	0 €	0 €	0 €	0 €
Total	1.774.018 €	979.887 €	794.131 €	10.000 €	0 €	10.000 €

Select x for the ones that are applicable.

Time period 2019 2030 11 years

Source
Local Authority's own resourc
Other actors:
- National Funds & Programm
- EU Funds & Programmes
- Private
Total

Time period

A1 A2 A3 A4 A5 A6 A7 A8 A9 A10 A11 A12 A13 A14 A15 A16 A17 A18 A19 A20 Actions Actions VS Objectifs Planning Budget Rapportage Strategy

Budget – Outil POLLEC

ENERGIE COMMUNE
Renouvelable, juste & solidaire

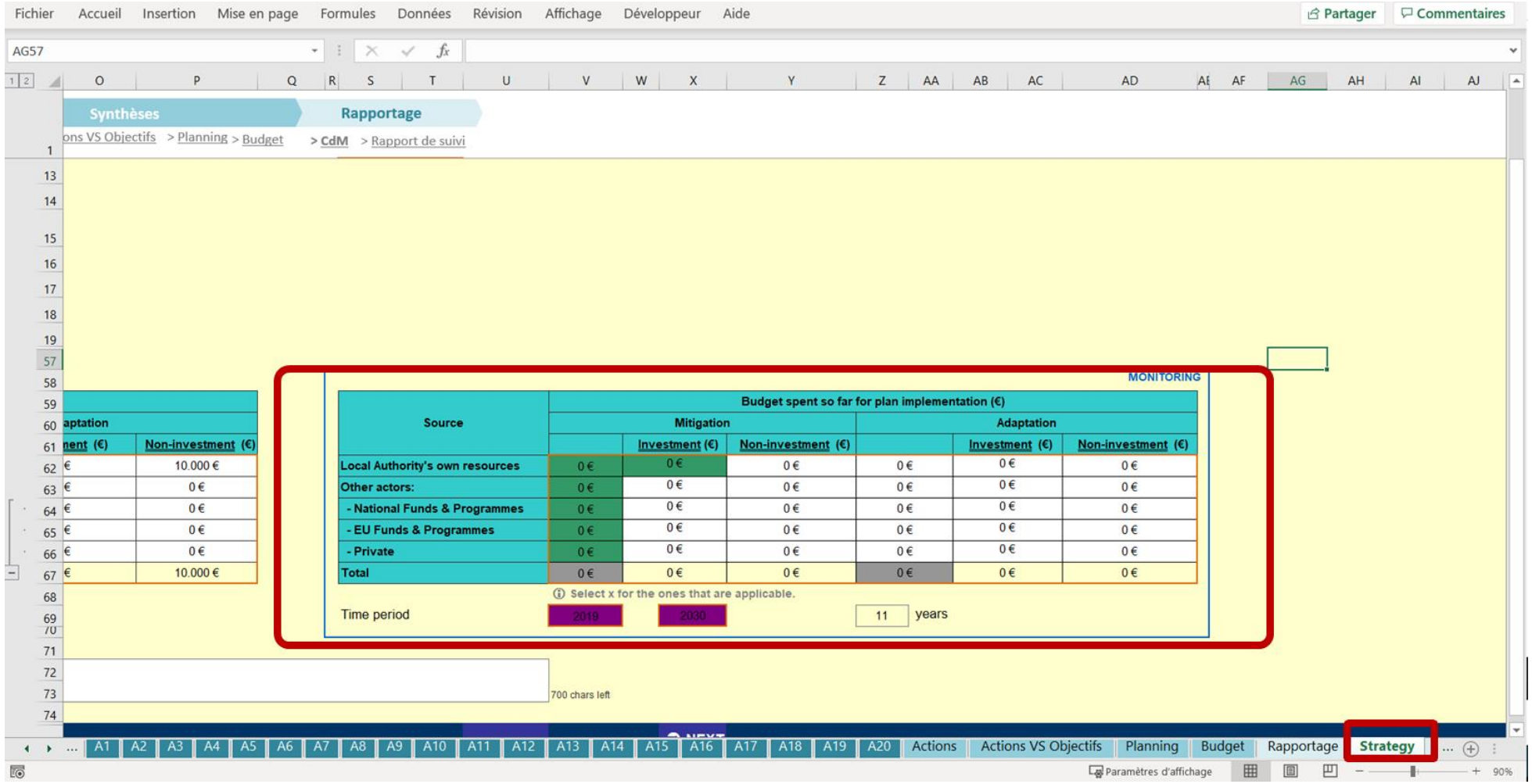

ENERGIE COMMUNE

Renouvelable, juste & solidaire

Mes actions (min tous les 2 ans)

Mes actions – Vue d'ensemble

ENERGIE COMMUNE
Renouvelable, juste & solidaire

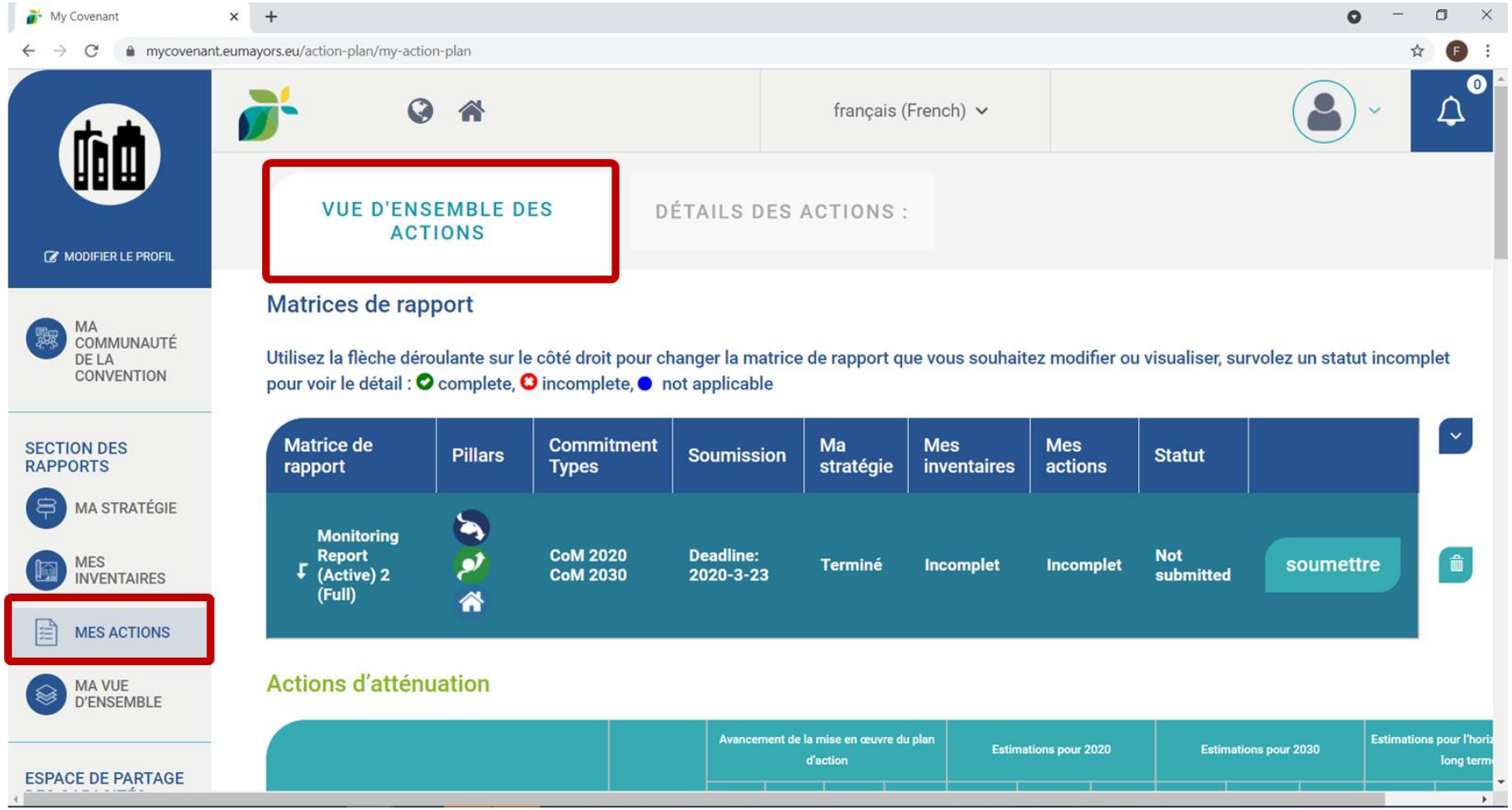

Mes actions – Vue d'ensemble

ENERGIE COMMUNE
Renouvelable, juste & solidaire

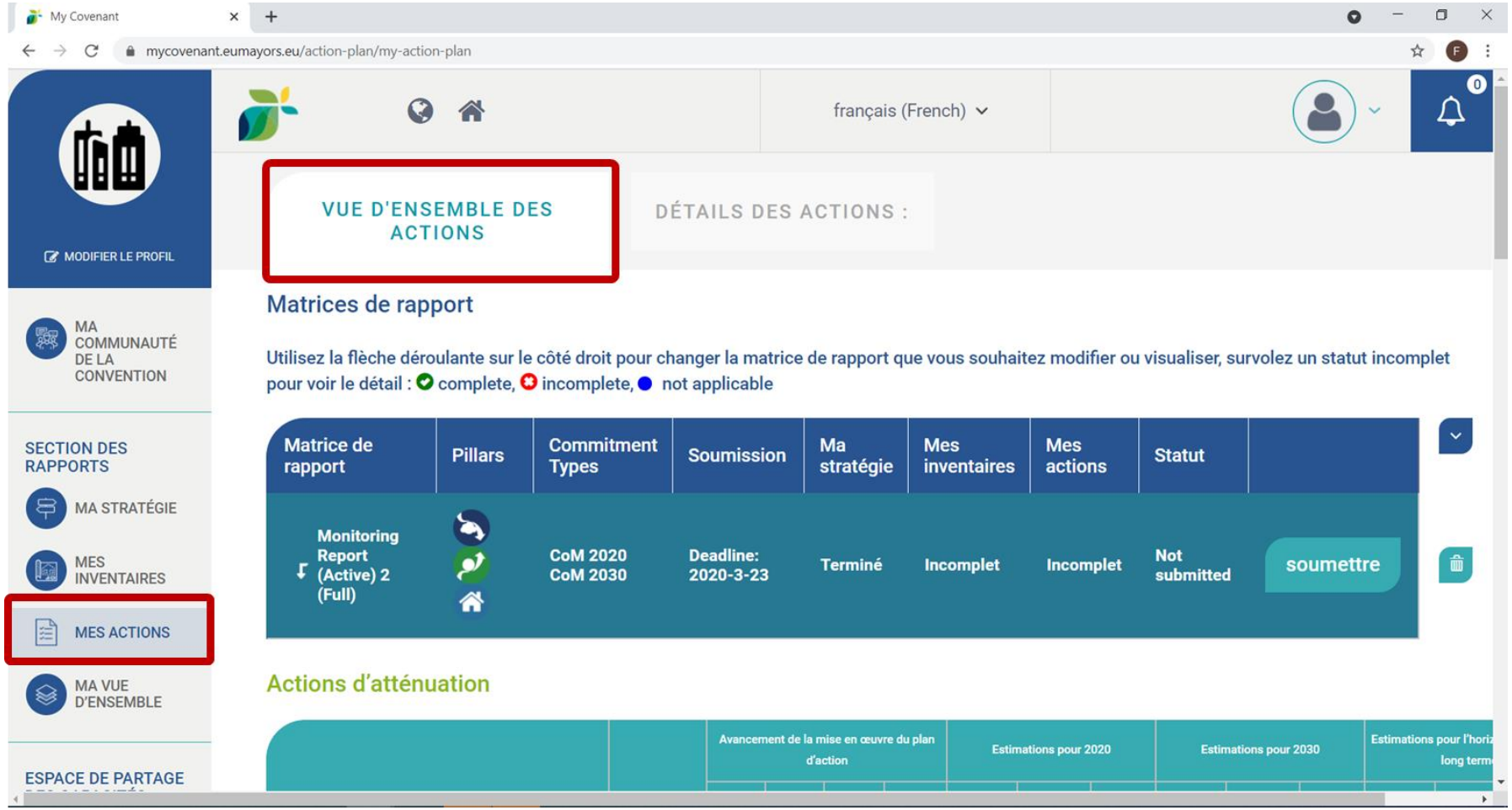

Mes actions – Vue d'ensemble – Outil POLLEC

ENERGIE COMMUNE
Renouvelable, juste & solidaire

Fichier Accueil Insertion Mise en page Formules Données Révision Affichage Développeur Aide

Partager Commentaires

B49 | i Please start by providing your totals by sector and add your key actions afterwards.

pollec

Diagnostic: > Accueil > Données de bilans > Bilan patrimonial > Bilan territorial

Planification/Suivi: > Potentiel EnR > Vision > Objectifs > Fiches actions

Synthèses: > Actions > Actions VS Objectifs > Planning > Budget

Rapportage: > CdM > Rapport de suivi

Key Actions	Area of intervention	Policy instrument	Origin of the action	Responsible body	Implementation timeframe Start	Implementation timeframe End	Status of implementation	Implementation cost spent so far	Implementation cost	Estimates in 2030: Energy savings	Estimates in 2030: Renewable energy production	Estimates in 2030: CO_2 reduction
								€	€	MWh/a	MWh/a	t CO_2/a
MUNICIPAL BUILDINGS, EQUIPMENT/FACILITIES								- €	740.426,66 €	417	-	109
Améliorer la comptabilité énergétique			Local authority	Energie	2020	2030	Not started	- €	6.300,00 €	49	-	13
Elaborer, voter et coordonner un plan d'investissement pour la rénovation des bâtiments communaux			Local authority	Travaux/Marchés publics	2023	2030	Not started	- €	282.000,00 €	100	-	26
Sensibilisation et formation des agents communaux		Awareness raising / training	Local authority	Service logement	2020	2021	Not started	- €	3.000,00 €	90	-	24
Intégration dans les cahiers des charges de critères de sélection et de spécifications techniques environnementales			Local authority	Chaque personne dans le cadre des marchés qu'elle gère	2020	2030	Not started	- €	0,00 €	-	-	-
Agrandissement de l'école de Haut-Fays			Local authority	Service technique	2020	2020	Not started	- €	177.026,66 €	66	-	17
Rénovation complète du club de foot			Local authority	Service technique	2018	2018	Completed	- €	0,00 €	10	-	3
Rénovation de la maison communale - Phase 1			Local authority	Service technique	2020	2020	Not started	- €	90.700,00 €	34	-	9
Rénovation de la maison communale - Phase 2			Local authority	Service technique	2021	2021	Not started	- €	90.700,00 €	34	-	9
Rénovation de la maison communale - Phase 3			Local authority	Service technique	2022	2022	Not started	- €	90.700,00 €	34	-	9

A9 A10 A11 A12 A13 A14 A15 A16 A17 A18 A19 A20 Actions Actions VS Objectifs Planning Budget Rapportage Strategy BEI MEI1 Mitigation Actions Rapport de ...

Paramètres d'affichage 80%

Mes actions – Détail des actions

ENERGIE COMMUNE
Renouvelable, juste & solidaire

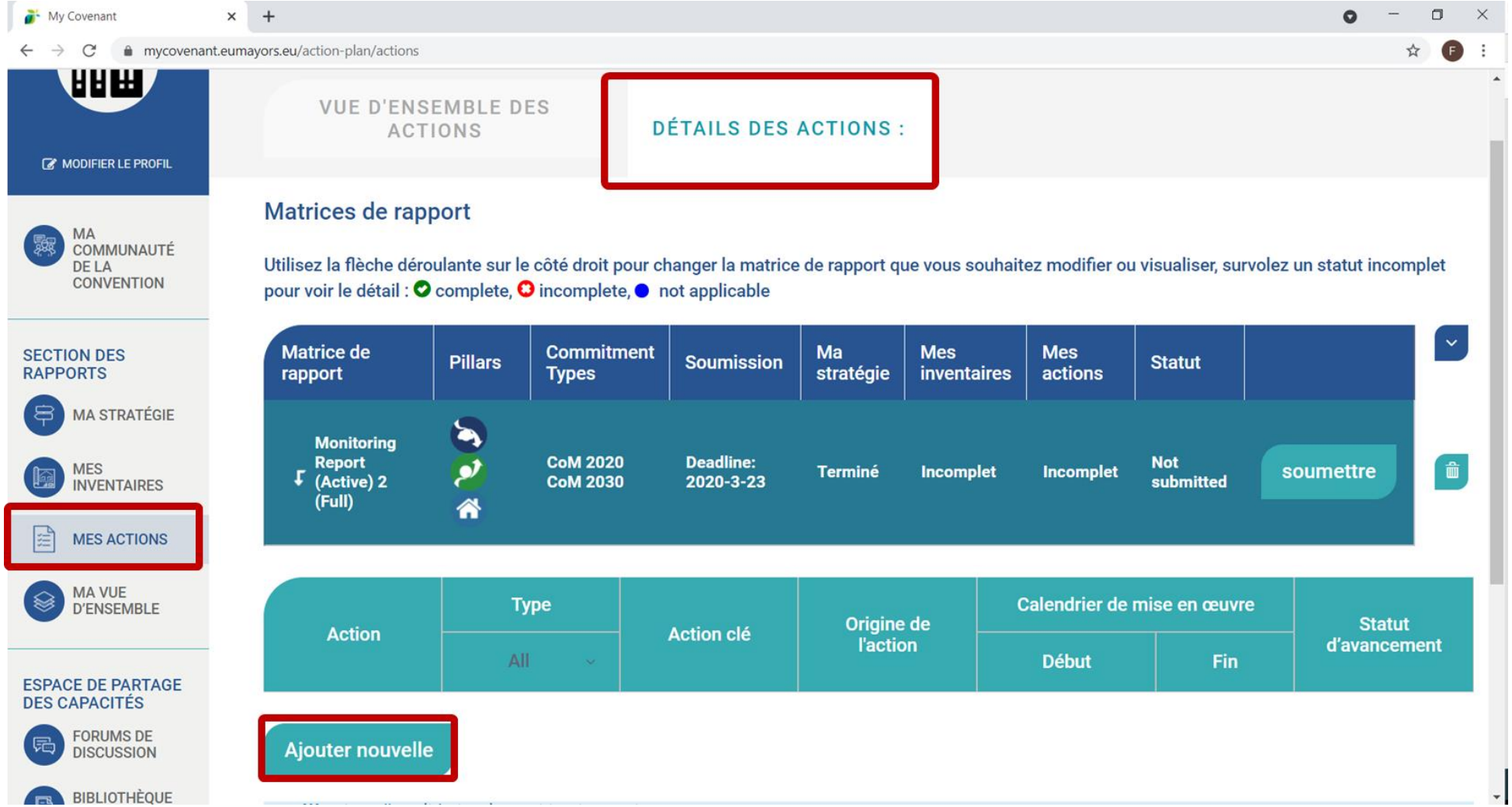

Mes actions – Détail des actions

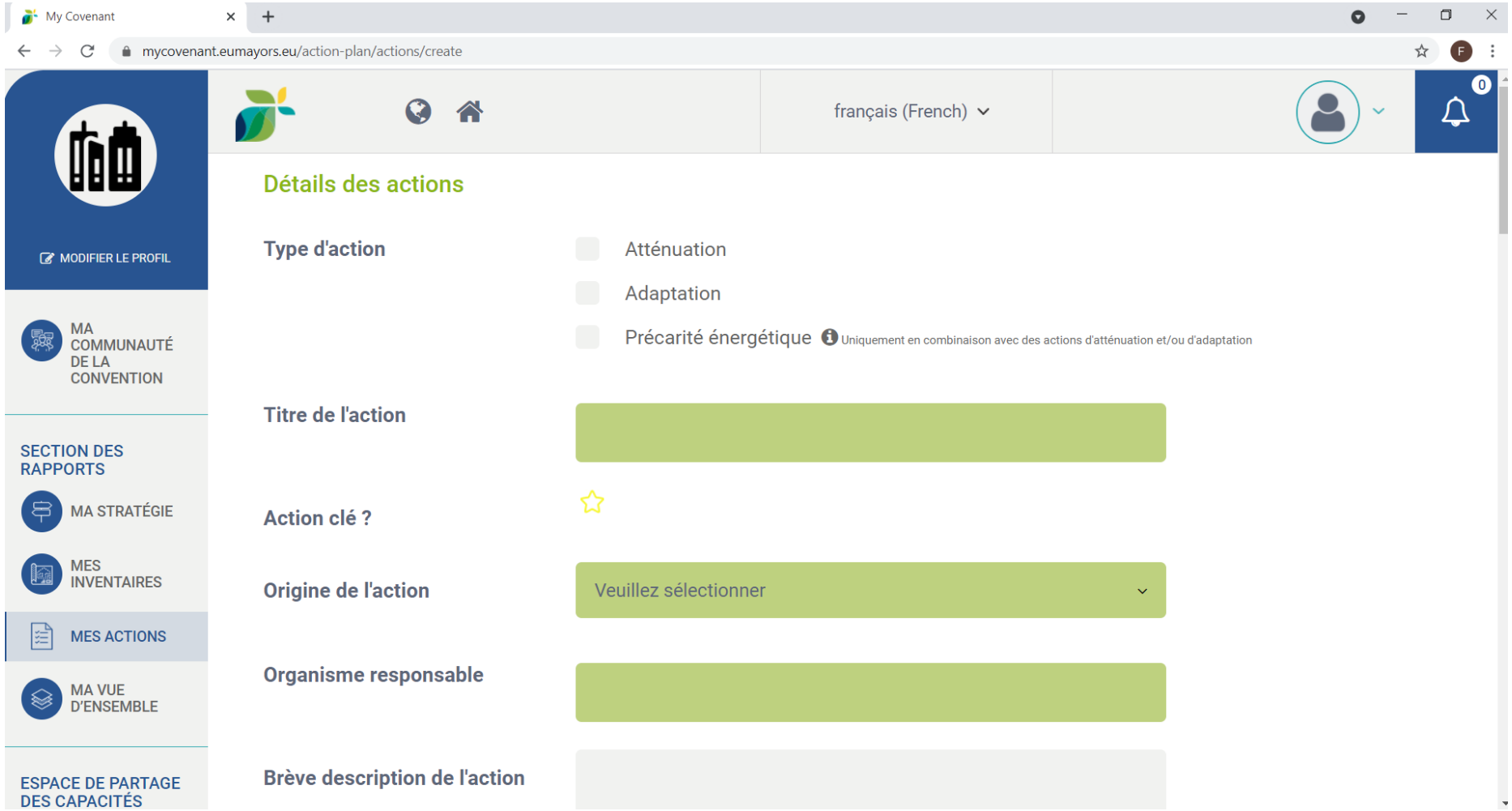

Mes actions – Détail des actions

ENERGIE COMMUNE
Renouvelable, juste & solidaire

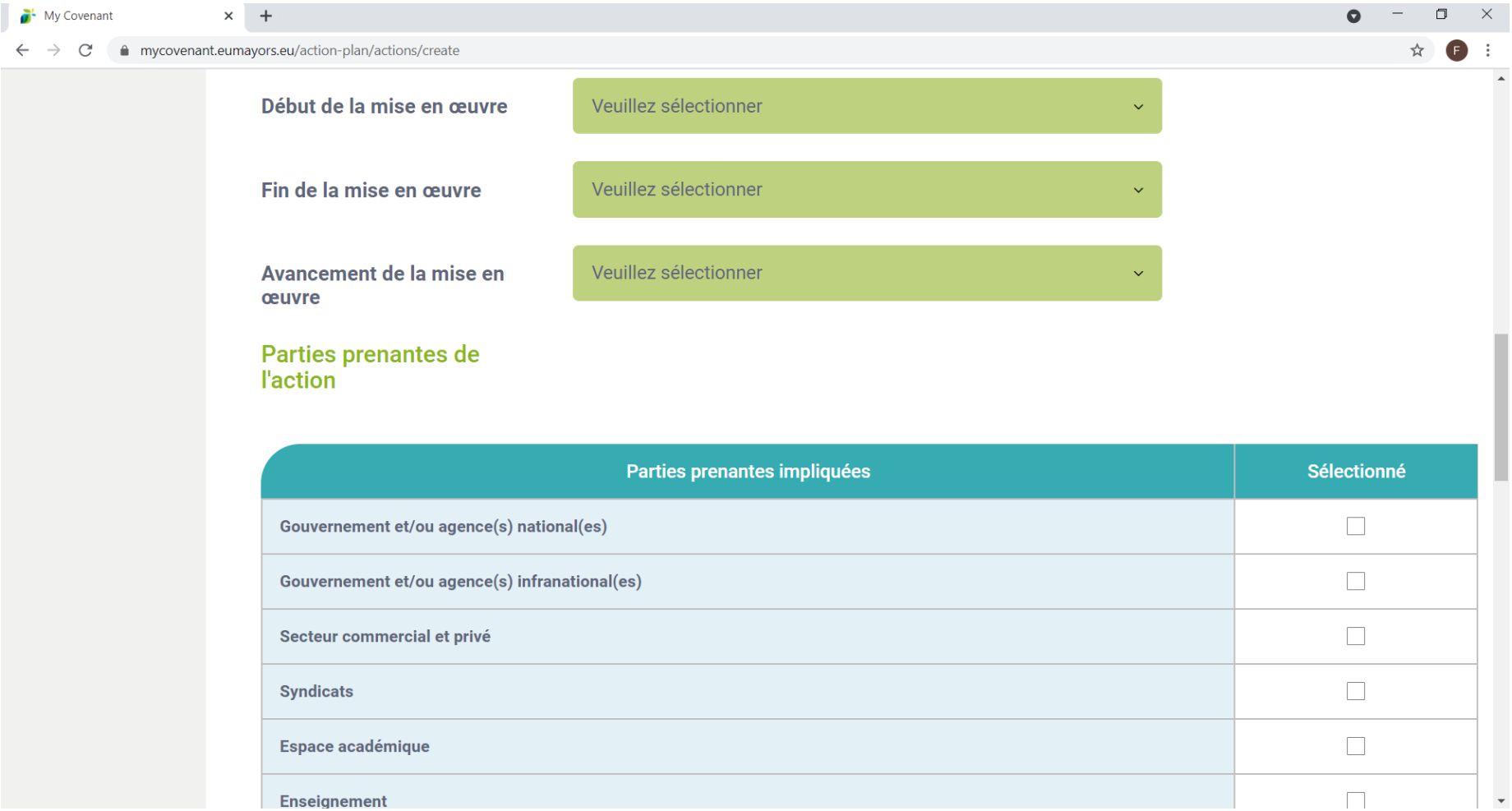

Mes actions – Détail des actions

ENERGIE COMMUNE
Renouvelable, juste & solidaire

My Covenant

mycovenant.eumayors.eu/action-plan/actions/create

Coût total de mise en œuvre (€)

Source de financement	Sélectionné
Ressources propres de l'autorité locale	☐
Fonds et programmes régionaux	☐
Fonds et programmes nationaux	☐
Fonds et programmes de l'UE	☐
Partenariats public-privé	☐
Partenariats privés	☐
Autres	☐

Coûts d'investissement (€)

Coûts non liés aux investissements (€)

Coûts opérationnels, de maintenance d'expertise externe, de personnel, etc.

Mes actions – Détail des actions

ENERGIE COMMUNE
Renouvelable, juste & solidaire

Actions clés

Les « **actions clés** » sont des actions qui sont **soit en cours, soit terminées**. Dans *MyCovenant*, elles sont marquées par une étoile ⭐

Les **exigences minimales pour les actions** communiquées dans le cadre de *MyCovenant* sont les suivantes :

- Au moins **3 actions clés** portant sur **l'atténuation**, à communiquer dans un délai de 2 ans.
- Au moins **3 actions clés** portant sur **l'adaptation**, à communiquer dans un délai de 4 ans.
- Au **1 une action clé** portant sur la lutte contre la **précarité énergétique**, à communiquer dans un délai de 4 ans.

Les actions clés sont publiées sur le site web de la Convention des Maires.

Mes actions – Détail des actions

ENERGIE COMMUNE
Renouvelable, juste & solidaire

Lutte contre la précarité énergétique - Exemples d'actions à valoriser

- CPAS: tuteurs énergie, PAPE, accompagnement à l'obtention de la prime Mebar
- Entité locale FRCE – Crédits 0%
- Primes communales modulées suivant les revenus
- Plateforme de rénovation avec attention particulière aux publics fragilisés
- Plan de gestion des fortes chaleurs
- Communautés d'énergie?

ENERGIE COMMUNE
Renouvelable, juste & solidaire

Autres impacts
Evolution du contexte

Résilience territoriale

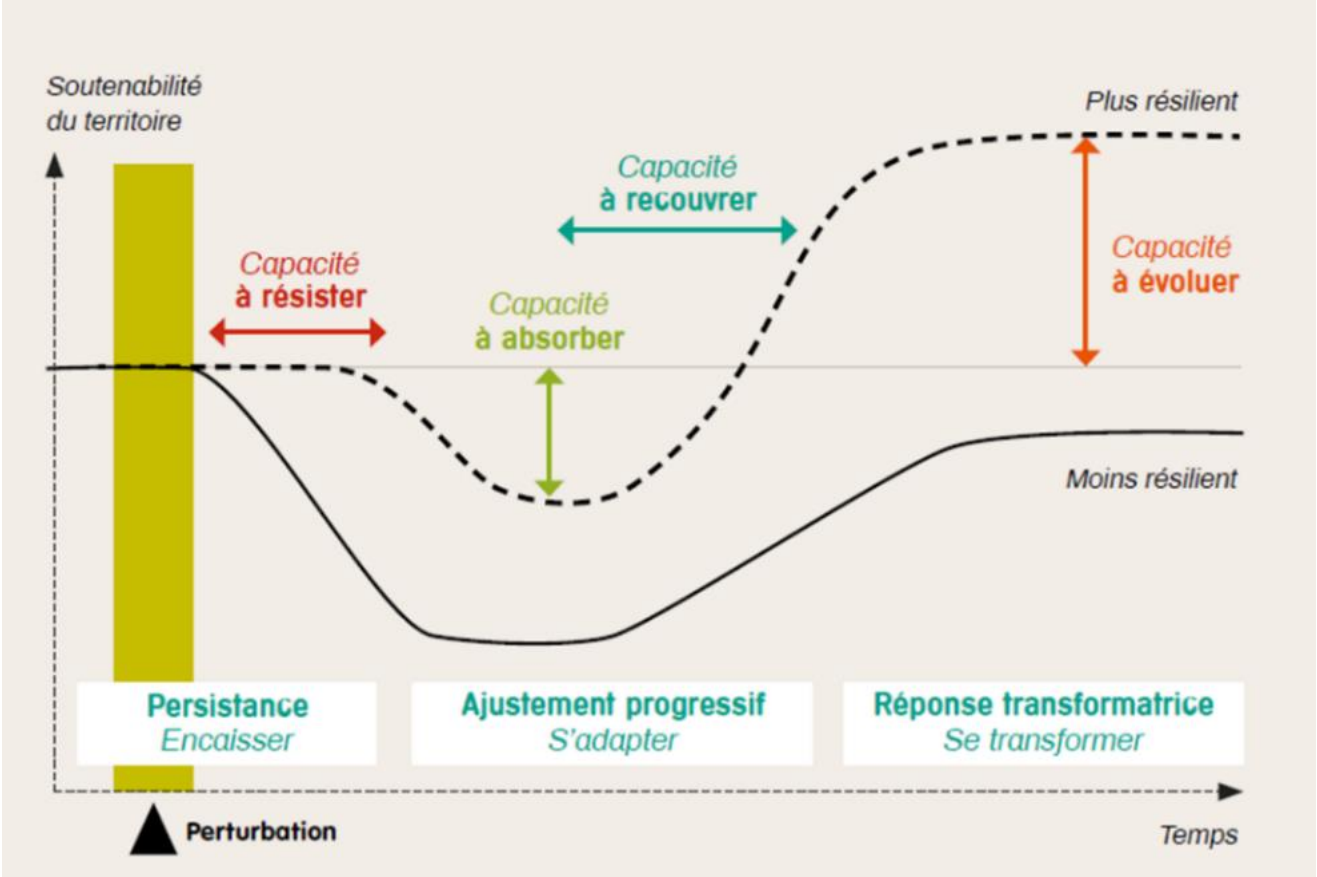

Source : https://www.cerema.fr

Résilience territoriale

Changement de posture dans l'élaboration des stratégies territoriales

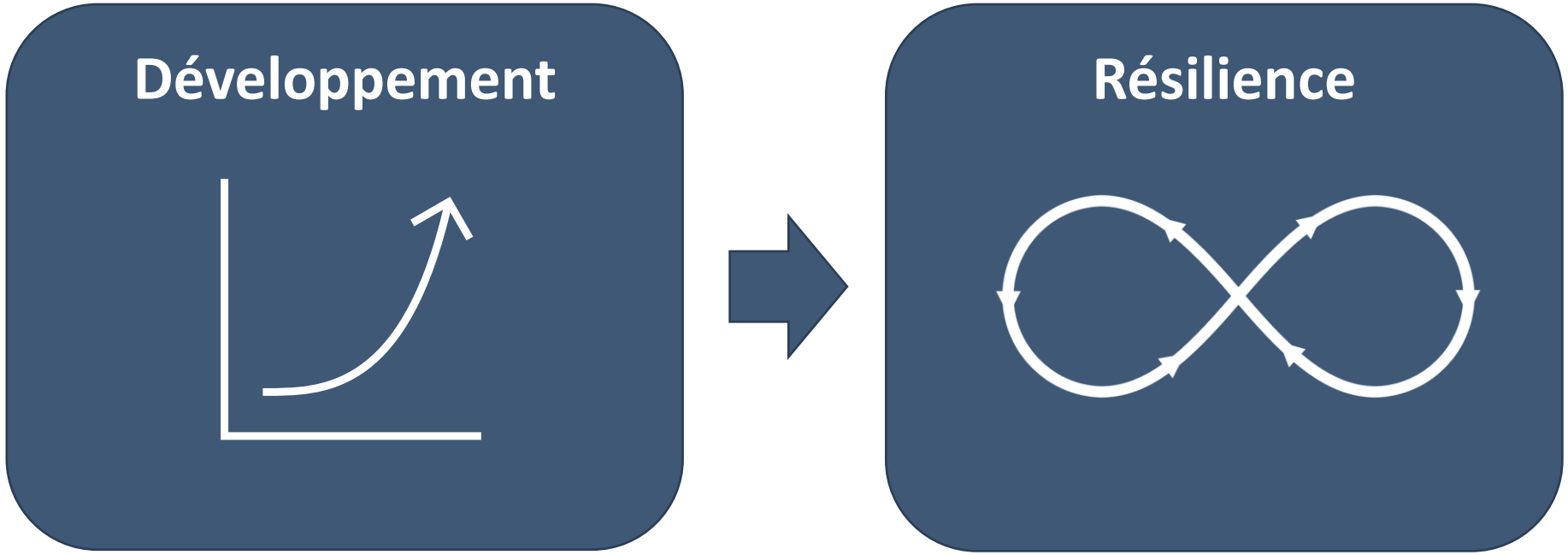

Résilience territoriale

Stratégies territoriales dynamiques et adaptatives

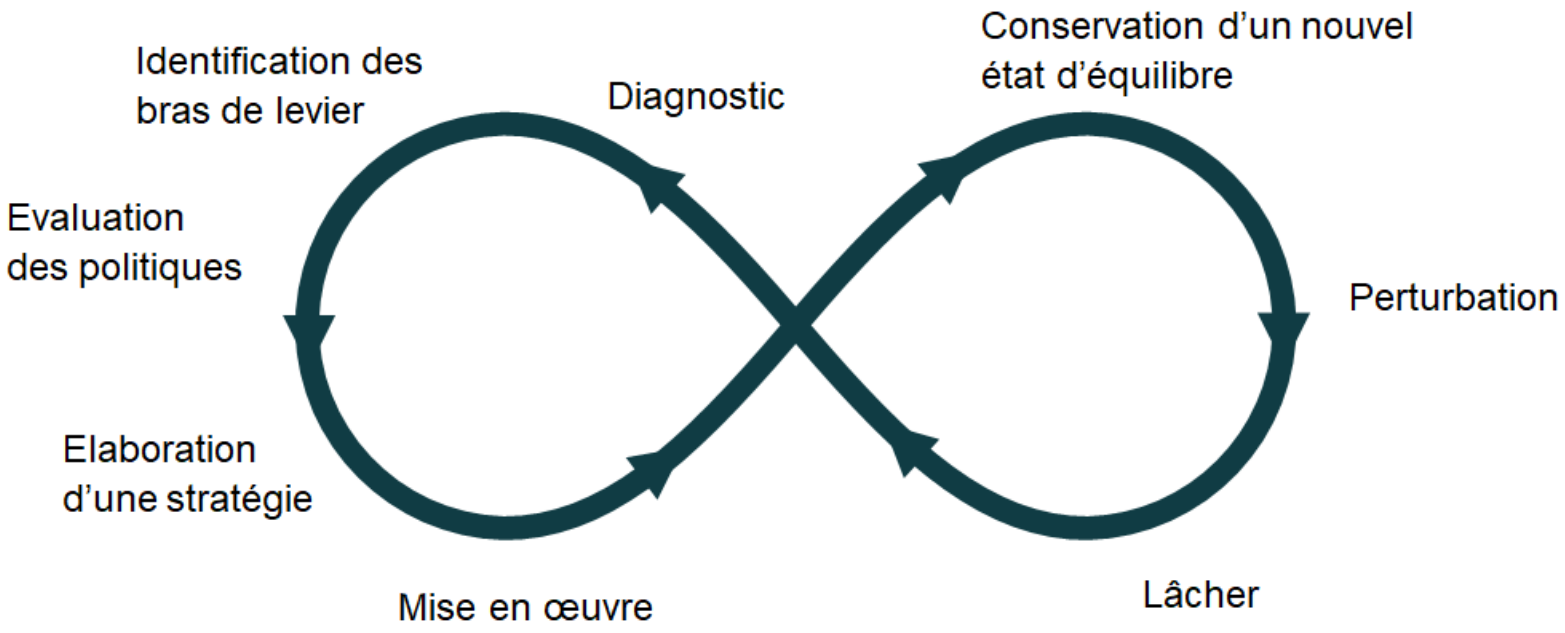

Résilience territoriale

Un territoire résilient est capable d'anticiper, de résister plus longtemps mais surtout de réagir, de rebondir et de s'adapter aux perturbations, qu'elles soient lentes ou brutales, pour se transformer et évoluer vers un nouvel état en « équilibre dynamique » préservant des conditions de vie digne pour la diversité des êtres humains et non-humains qui l'habitent.

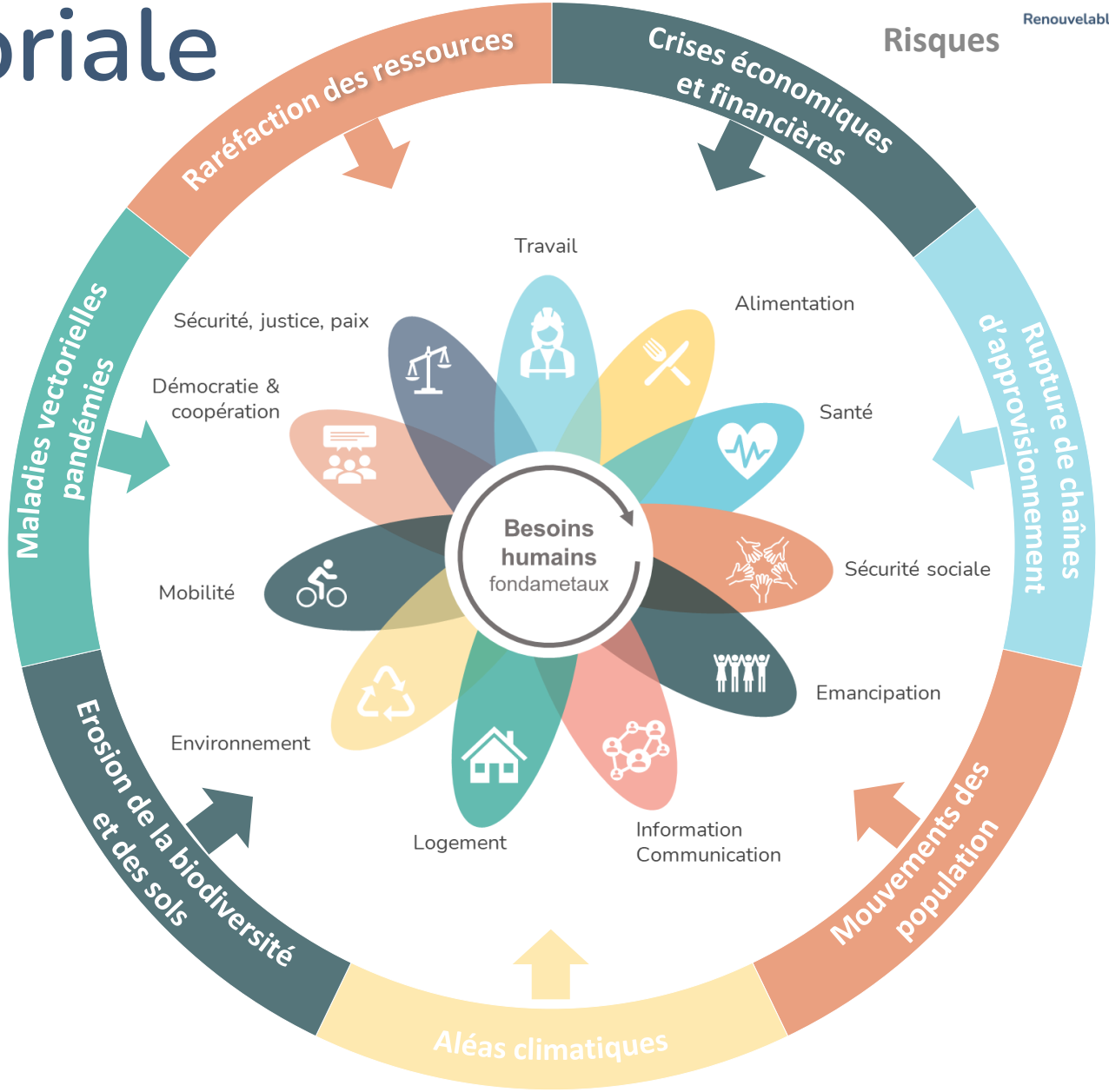

Temporalités d'action

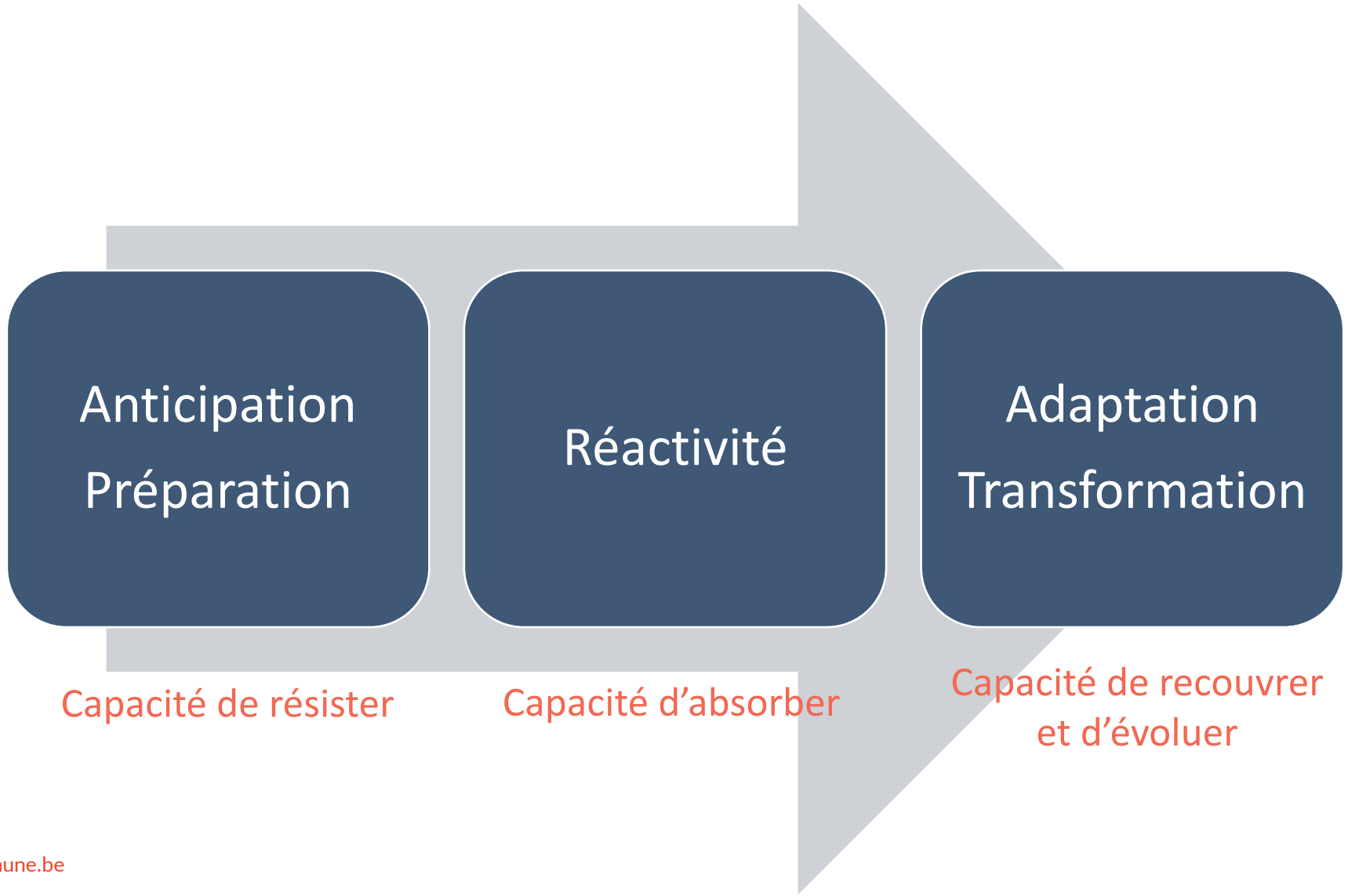

Facteurs de succès

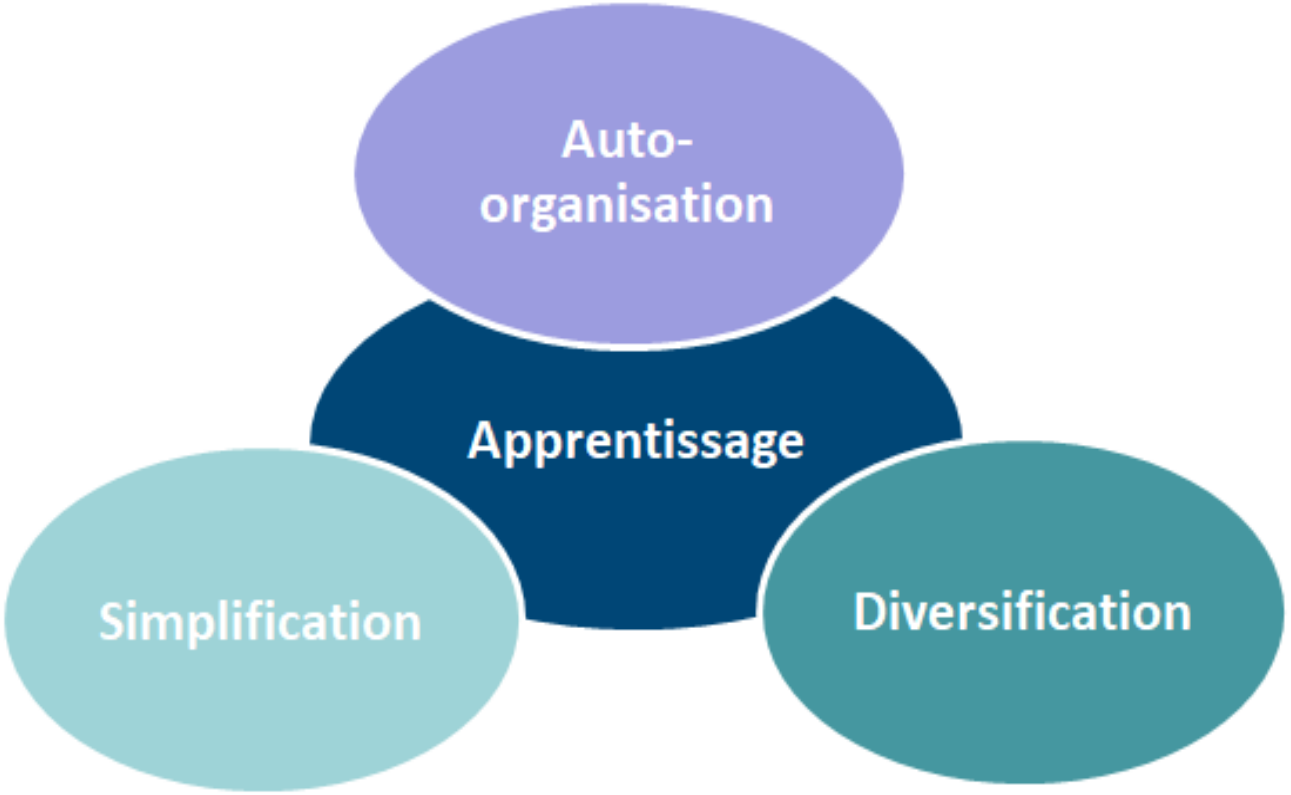

ENERGIE COMMUNE

Renouvelable, juste & solidaire

Cet après-midi

Intervision de l'après-midi

- Co-construction entre participants
- Division en groupes de 5-6 personnes
- 1h30 pour aborder 2-3-4 problématiques proposées par les participants
- Rapportage en plénière

Exposé d'une problématique par un participant
5 min

Questions & clarification de la problématique
5 min

Etablissement des attentes
5 min

Réactions, commentaires, suggestions, idées, conseils des participants
20 min

Synthèse des informations et plan d'action
5 min

ENERGIE COMMUNE

Renouvelable, juste & solidaire

Lunch

1 heure

Travail en groupes et rôles

- **Participant-client** : expose le sujet, dirige la conversation en fonction de ce dont il a besoin et prend des notes
- **Consultants** : écoutent, aident et proposent des pistes d'actions nouvelles et originales

Plénière : présentation et retour

- Présentation par les porteurs de problématique des échanges en sous-groupes
- Commentaires du groupe

ENERGIE COMMUNE
Renouvelable, juste & solidaire

Clôture & évaluation

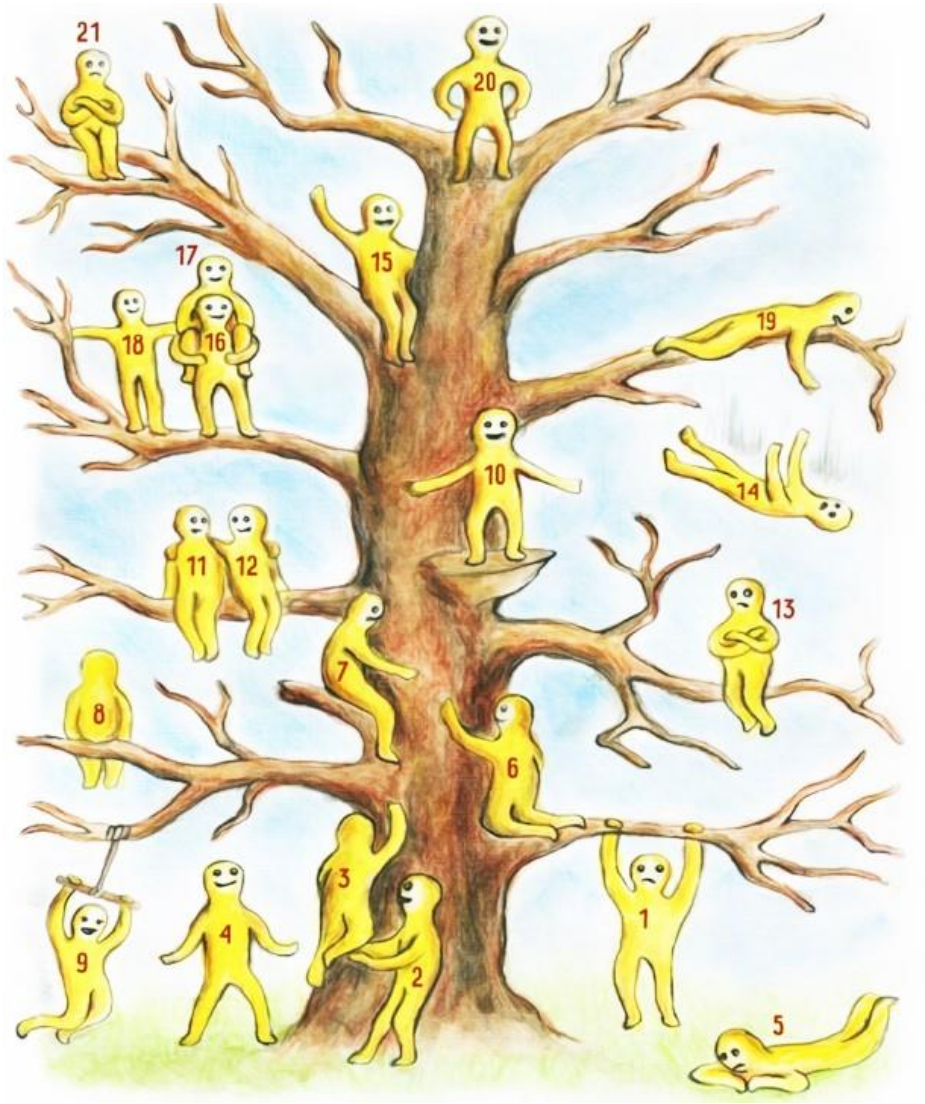

ENERGIE COMMUNE

Renouvelable, juste & solidaire

Fin

Au boulot!