

Libellé(s)

habitation - magasin

Illustration(s)

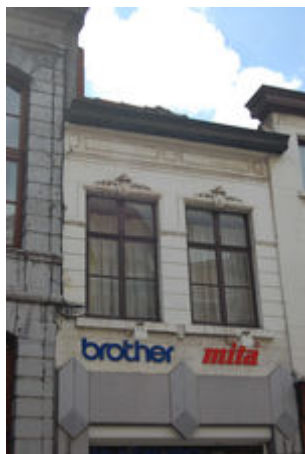

Localisation

Adresse principale : Rue du Hautbois 38, MONS (Mons)

Inscription

Bien inscrit comme : Monument

Notice

Sur un rez-de-chaussée commercial, étage de style néo-classique datant de la seconde moitié du 19e siècle. Étage enduit et peint intéressant pour la qualité de ses éléments ornementaux : étage à refends, cordons moulurés et clés ornées de motifs végétaux.

MD

Cartographie

Cartographie



[Webgis](#)

Informations cadastrales

Mons :

- Section H
 - Parcelle 754 C

Description du bien

Partie constituante principale

habitation, magasin

Identité

Fonction(s)

- Fonction(s) primitive(s) : habitation, magasin

Datation

Siècle(s)

19e, 20e, 2e moitié du 19e, 3e tiers du 20e

Style(s)

Néo-classique

Détails complémentaires de la fiche

Prospection

Auteur(s) de la prospection (2011) : Florence MICHOTTE, Marylène DAININ, Thérèse VAN DEN NOORTGAETE

Publication papier

Tome : IPA - Mons (2011)

Code de la fiche

53053-INV-2230-01